حاملي الشموع الزجاجية الأرجواني مع قاع دائري 8oz

Product Details

اسم العنصر	**حاملي الشموع الزجاجية الأرجواني مع قاع دائري 8oz**
رقم الشيء	SGJD19042403
اقطعها	أعلى ديا: 77 ملم ضياء سفلي: 69 ملم الارتفاع: 88 ملم الوزن: 208 جرام السعة: ٢٤٦ مل وقت أخذ العينات: 5 ~ 7 أيام بعد التأكيد أحجام أخرى: 5 أونصة / 8 أونصة / 10 أونصة / 16 أونصة. متوفرة أيضا
الاهلية	أوقية 14 أوقية 16 أوقية إلخ. إنه متاح 10
وقت الحصول على العينات	يوم في حالة وجود شكل وحجم المنتجات 1.5 2.15 يومًا إذا كنت بحاجة إلى الشكل الجديد وحجم المنتجات
صفقة	التعبئة الأمنية العادية إلخ. لكرتون التصدير مع مقسم البيض 24pcs / 36pcs / 48pcs
موك	قطعة 5000
موعد التسليم	في غضون 35 يومًا بعد تأكيد الطلب
شروط الدفع	B / L مقدما ، الرصيد بعد إظهار نسخة T / T إيداع 30٪ من
مواصفات المنتج	1. جودة عالية وأسعار تنافسية 2. اختبار FDA ، SGS ، LFGB إلخ. 3. صديقة للبيئة 4. إنها تركز بشكل كبير على حفلات الزفاف ، الحفلات ، المنازل ، الحانات ، إلخ. 5. آلة صنع حاملي الشموع الزجاجية

More Product Pictures

Office & Sample Room

深圳市宏铭达物流有限公司
深圳市美阳玻璃制品有限公司
SUNNY GROUP

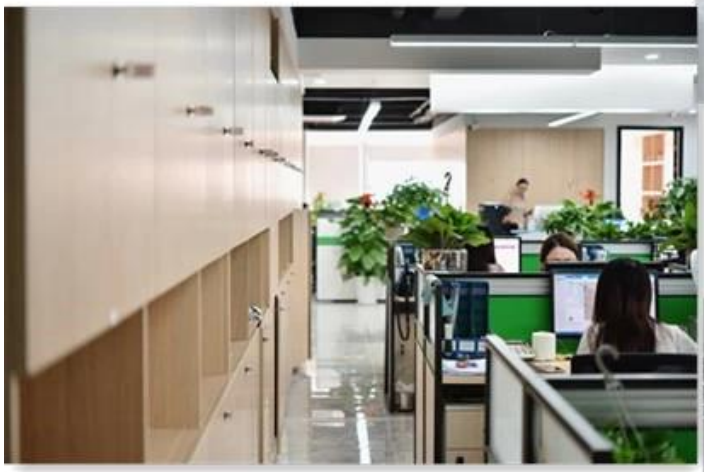

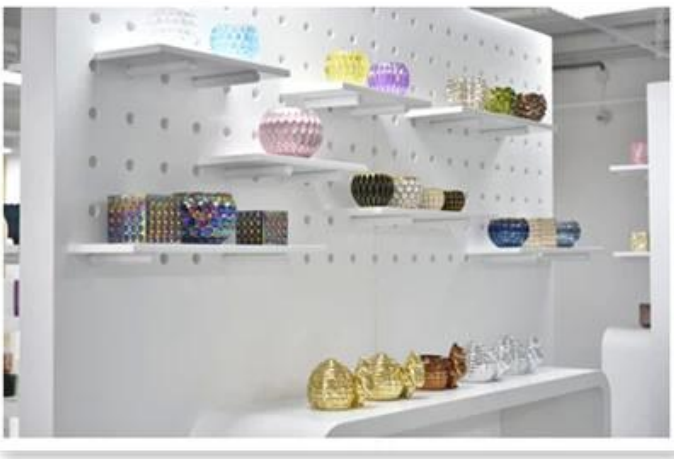

Factory Show

01 Factory

Surface Treatment

10+ production lines

☐ Spraying

☐ Engraving

☐ Electroplating

☐ Silk-screen

- ☐ Spraying
- ☐ Engraving
- ☐ Electroplating
- ☐ Silk-Screen

خصائص الزجاج المنفوخ شهريا

1. ميزته بما في ذلك وفرة النحت والتقنيات وتأثيرات السطح واللون وما إلى ذلك.
2. الجودة هي تحكم صعب والتسامح مع الأبعاد والوزن والشكل أكبر.
3. السعر مرتفع والمنتج محدود للزجاج التقني الخاص.

طريقة التطبيق

1. استخدامه بتوجيه من الكبار
2. اغسلها بالماء النظيف أو الدافئ قبل الاستخدام
3. لا تلمس حافة الكوب الزجاجي ، حاول أن تأخذ قاعه أو مقبضه

احتياطات

1. يجب ألا تكون البيرة أو النبيذ الأحمر أو النبيذ الأبيض أو الشراب أو الماء الساخن ممتلئة جدًا
2. لتجنب إيذاء أيدي أطفالك ، يرجى وضعهم في مكان لا يمكنهم الوصول إليه
3. تجنب السقوط والاصطدامات والتأثيرات القوية
4. غير متوفر لفرن الميكروويف
5. لمنعه من الانكسار ، لا تضعه مباشرة على النار

للمزيد من حامل شمعة أو أي زجاج ،
يرجى زيارة موقعنا على شبكة الانترنت: http://www.candleholdermanufacturer.com/
أو هنا يمكن أن تساعدك على معرفة أفضل منا: **التعليمات**
نحن في انتظار طلبك وتعاونك.