[illegible]

تفاصيل المنتجات

اسم	لون أسفل ملموسة حامل شمعة في حجم مختلف

تفاصيل البند	البند رقم: SGYC18012502 أعلى ديا: 90.5mm أسفل ديا: 73.5mm ماكس ديا: 106 الطول: 88.6 ملم الوزن: 410g السعة: 400 مل
المواد	ملموسه
اكسسوارات	قبعة، السيراميك / المعادن / الخشب غطاء، الشمع، الفتيل، القص، الخ.
انهاء	الشارات، طلاء الألوان، والزئبق، الليزر، متجمد، والطلاء، المزجج الخ.
التعبئه	1. أجهزة الكمبيوتر في تصدير القياسية التعبئة الكرتون 24/36/48/72 2. اللون / الأبيض / براون مربع التعبئة 3. الفاخرة هدية مربع التعبئة 4. تقلص التعبئة التعبئة الفردية / مجموعة مربع التعبئة المخصصة
قوتنا	نحن المهنية شمعة حامل الصانع، الرئيسية في أنواع مختلفة من شمعة حاملي تتراوح بين حامل شمعة الزجاج, حامل شمعة السيراميك, حامل شمعة من الرخام, حامل شمعة خرسانية, حامل شمعة تين, جرة شمعة غير القابل للصدأ الخ. 1. مثالية للمنزل / مخزن / سوبر ماركت / مطعم / فندق / بار / KTV الخ. 2. مع فريق مصمم المهنية، والتي يمكن أن تساعد في تصميم وفتح قالب جديد على أساس الاحتياجات الخاصة بك. 3. تجهيز ما بعد: طلاء الألوان، والطلاء، والزئبق، قزحي اللون، والنقش، والطباعة، والشارات، لون الرش، فاترة، طلاء الذهب، الرسم اليدوي الخ. 4. موك الصغيرة مقبولة. لدينا منتجات منتظمة لدعم لكم.
خدمتنا	* الرد عليك في غضون 24 ساعة * نطاقات من المنتجات لاختياراتك * نظام الإنتاج تماما * عمال المصانع المهرة * كل من خط الجهاز وخط اليدوية لخدمتكم فريق مراقبة الجودة من ذوي الخبرة تفتيش المنتجات بشكل شامل وصارم وفقا القياسية AQL إلى * مصمم الإبداعية الابتكار المنتجات حديثا أكثر من 15 أنماط شهريا * قسم اللوجستية المهنية توريد إلى خدمة الباب
موك	1000

More Product Pictures

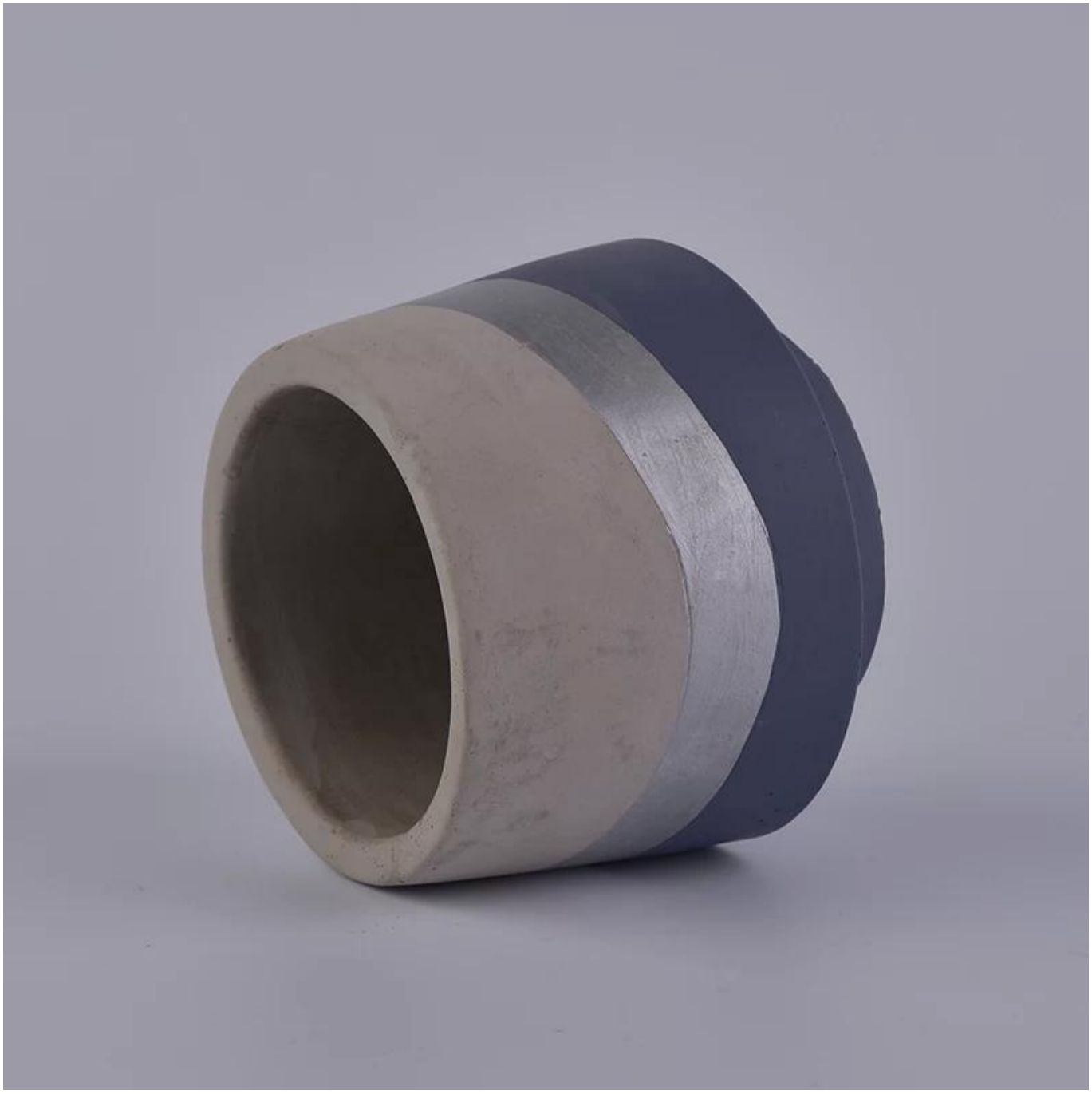

Red

S16030-127 12.5×12.5×12.0cm

S16030-102 10.0×10.0×10.0cm

Black

Deep Blue

S16017-130 13.5×13.5×13.0cm

A B C D E F

CS10024A-1 14x14x26cm
CS10024B-1 11x11x20cm

CS10025A-4 20.5x20.5x19.5cm
CS10025B-4 17.5x17.5x16.5cm
CS10025C-4 14.5x14.5x14cm
CS10025D-4 11.5x11.5x10.5cm
CS10025E-4 8x8x7cm

CS10026A-2 20x20x12.5cm
CS10026B-2 17x17x10cm
CS10026C-2 14x14x9cm

الملحقات المتطابقة:

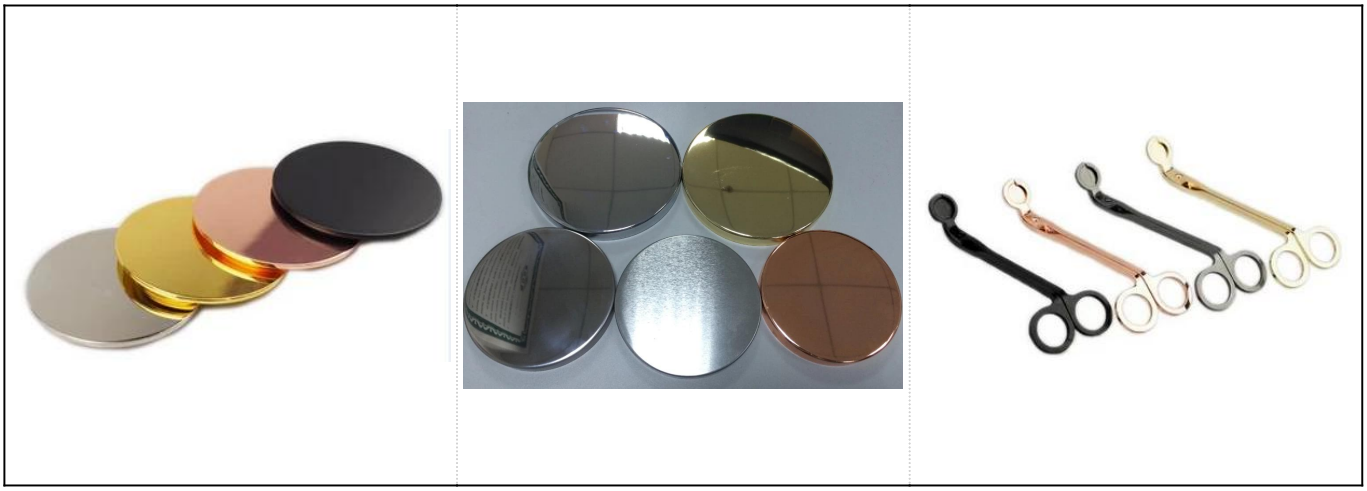

هي أحد كبار حاملي الشموع المورد في الصين منذ عام 1992، لدينا الزجاج / السيراميك / الخرسانة الجرار الشمعة وما إلى ذلك، Sunny Glassware والاكسسوارات مطابقة
التصدير أساسا إلى الولايات المتحدة والاتحاد الأوروبي والاتحاد الافريقي على مدى أكثر من 24 عاما من الخبرة. نحن"نحن بدقة مع الجودة، لدينا فريق مراقبة الجودة تفتيش المنتجات
من المواد الخام إلى الإنتاج ثم إلى التعبئة خطوة بخطوة، والتفتيش بدقة وفقا لمعيار AQL.

خدمتنا كما يلي:

-- مختلف الأشكال والأحجام المتاحة، كما نرحب التصميم الخاص بك.
-- الاكسسوارات: قبعة، والزجاج / المعادن / الخشب غطاء، الخ الشمع.
--الديكور: الشارات، طلاء الألوان، الزئبق، الليزر، متجمد، الطلاء الخ.
--التعبئة: التعبئة السلامة العادية، اللون / الأبيض / هدية مربع التعبئة، وتميز التعبئة المتاحة.
-- تصميم السلطة: أكثر من 15 الابتكارات شهريا.
-- فريق مراقبة الجودة: أكثر من 10 الموظفين المهنية تفتيش الإنتاج بدقة وشاملة، والتي تلبي مستوى AQL.
---: في غضون 7 أيام
---: شهادة ASTM، 100٪ الرصاص والكادميوم مجانا.

لدينا facotry:

الانتاج:

Foresight The ways to Get New Items

الخدمة OEM لدينا نسبي:

——To be your Reliable Supplier

صالة العرض:

شهاده:

اتصل بي:

للمزيد، حامل شمعة ملموسة أو أي من الأواني الزجاجية
يرجى زيارة موقعنا على الانترنت: http://www.okcandle.com/
أو يمكن أن تساعدك على معرفة المزيد عنا: **الأسئلة المتداولة**