صنع اليد الملونة حاملي الشموع الزجاجية بالجملة

رقم الشيء.	SGLYP19031930
مواد	زجاج
حرفة	□□□□ □□□ □□
عينات الوقت	1. 5 أيام إذا كان هناك وجود وحجم السيراميك 2. 15 يوما ، إذا كنت بحاجة إلى شكل وحجم جديد السيراميك
قدرة المنتج	500000 ~ 1000000 قطعة في الشهر
ميزات المنتجات	1. مناسبة للاستخدام في الفندق ، المنزل ، إلخ. 2. هذا صديقة للبيئة. 3. ASTM اختبار ؛ CA 65. يجتمع اختبار ادارة الاغذية والعقاقير
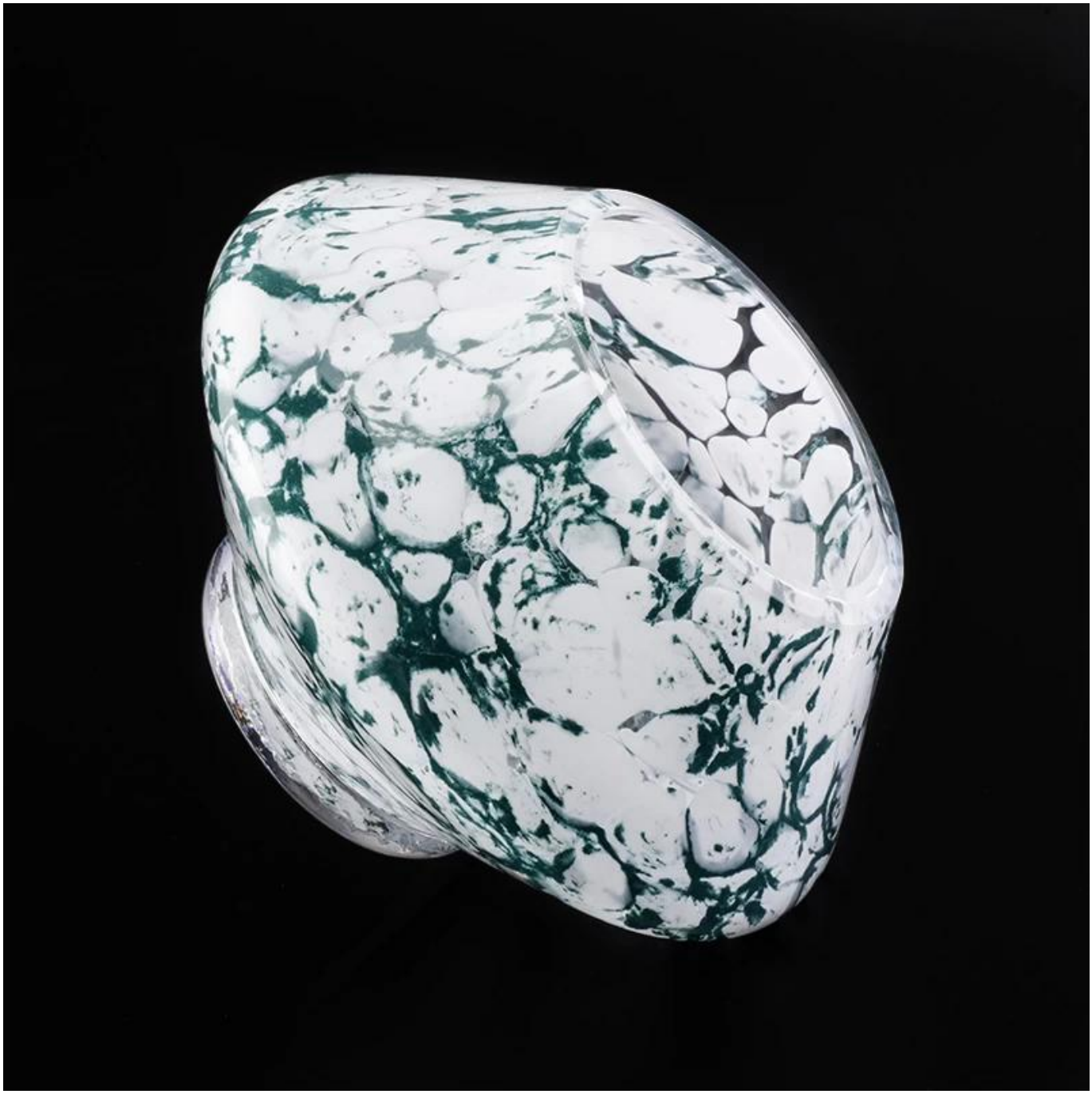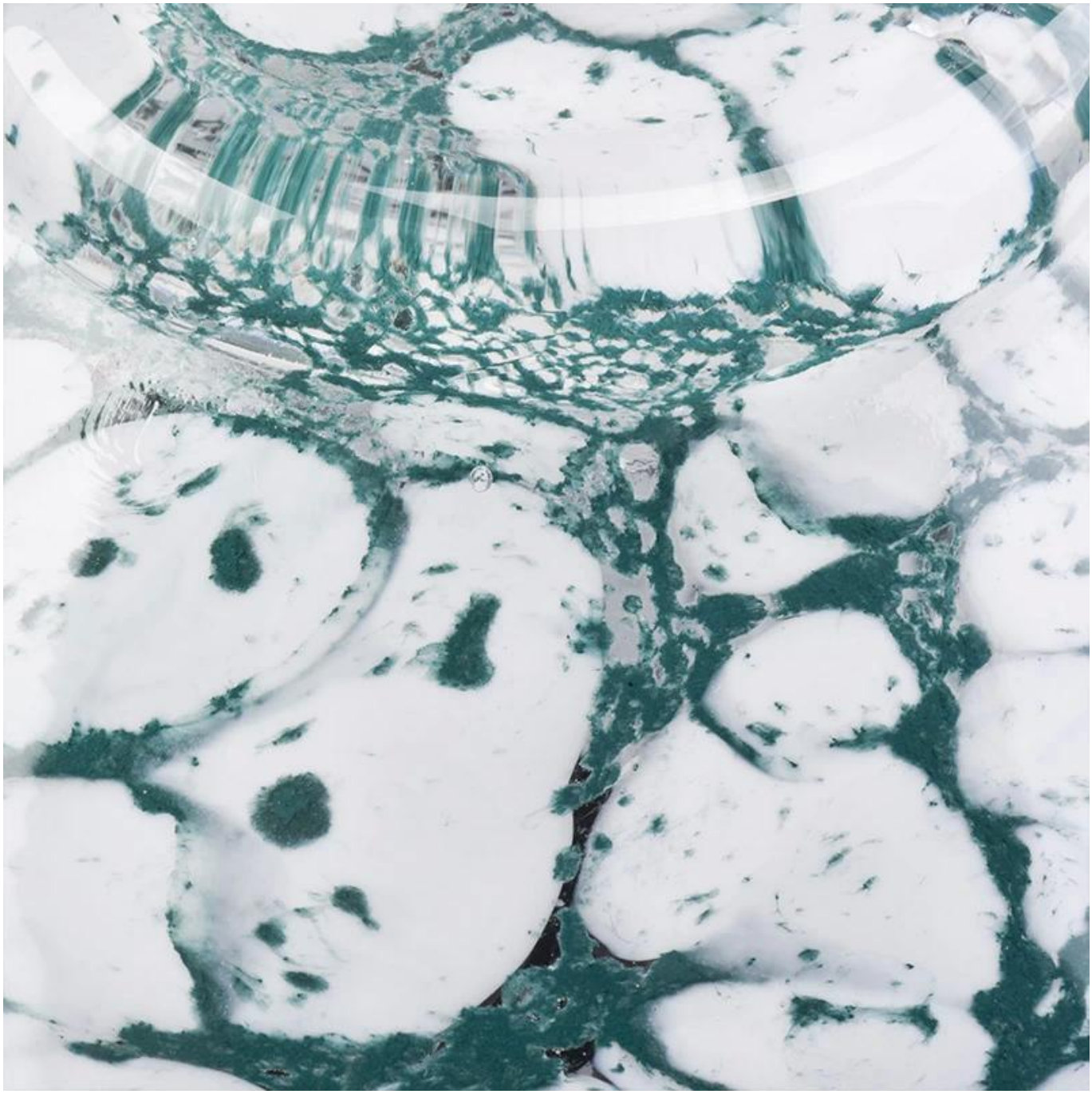
موعد التسليم	1. في غضون 35 يوما بعد تأكيد العينة وبالترتيب. 2. Withn 10 أيام إذا كان لدينا البضائع في المخزون
شروط الدفع	1. B / L مقدما ، الرصيد بعد إظهار نسخة T / T إيداع 30٪ من 2. L / C ، الضمان ، T / T و western Union يمكن أن تكون مقبولة ، ولكن تختلف شروط الدفع باختلاف البلدان.
طريقة الشحن	عن طريق البحر ، عن طريق الجو ، عن طريق البريد السريع ووكيل التوصيل مقبول حسب متطلباتك.