[illegible]

Product Details

رقم الصنف.	SGJBS17060902A
المواد	المعدنيه
التعامل مع	شمعة حامل
عينات الوقت	1. 5 أيام إذا كان هناك شكل وحجم الزجاج 2. 15 يوما، إذا كنت في حاجة الى شكل جديد وحجم الزجاج
التغليف	التعبئة العادية، 4 قطع في مربع الداخلية، 48 قطعة في مربع
سعة المنتج	500،000 ~ 1،000،000 قطعة شهريا
ميزات المنتج	1. **حامل شمعة** أدلى اليد **Votive** من جودة عالية 2. مناسبة للاستخدام في الفندق، منزل، الزفاف شمعة حامل الخ. 3. صديقة للبيئة الشمعدان ، شكل فريد حاوية شمعة. 4 ASTM; CA 65 اختبار. تلبية اختبار ادارة الاغذية والعقاقير ؛
وقت التسليم	في غضون 35 يوما بعد العينة ، وأكد من أجل
الشحن	عن طريق البحر، عن طريق الجو، عن طريق التعبير وكيل التسليم مقبولة

PHYTOGRAPHIA

شروط الدفع

1. 30٪ إيداع من قبل T / T من نسخة عرض بعد والتوازن مقدما، B / L
2. L / C، الضمان، T / T شروط الدفع المختلفة البلدان ولكن مختلف مقبولة، يمكن أن تكون يونيون ويسترن.

الخدمات المهنية

1. مختلف التصاميم والأحجام للاختيار شمعة حاملي.
2 تجهيز النموذج متاح جرة شمعة أي لون مطلي، بارد، الكهربائي، ليزر، الزجاج
3. حزمة خاصة كما يتقلص الفيلم، مربع هدية اللون، مربع هدية بيضاء، الخ.
4. نحن لا تُفرد الموظفين لمراقبة الجودة
5. لدينا ورشة عمل المهنية ومستودع لضمان وقت التسليم

استخدام المنتج

1. مثالية للزخرفة الزفاف، والديكور المنزل، الحزب، وحفلة إلخ،
2. مثالية كمحور رائع لحدث

3. شمعة حامل يمكن تزيين الخاص في الداخل والخارج مع هذا الرقم ارتفع دقيق.
4. إنه هدية رائعة كما housewarmings وغيرها من الأحداث.

More Product Pictures

Office & Sample Room

تأسست في عام 1992. لقد كنا في هذا المجال الصناعة لأكثر من 20 عاما، لصناعة المهنية، ونحن المتخصصة في شنتشن صني Glassware Co., Ltd تصميم الأواني الزجاجية، وتصنيع الأواني الزجاجية وكذلك تصدير. خطوط منتجاتنا تتراوح من اليدوية إلى آلة الصنع. ونحن بالفعل إنتاج منتجات وفيرة مثل الزجاج البهلوان الزجاجي، borosilicate، وعاء، حامل شمعة، المزهرية، الزجاج النار، stemware، منفضة السجائر، tabkeware، الزجاج driking، الخ. جميع استخدام الأواني الزجاجية يوميا، في المجموع هناك أكثر من 4،000 أنماط مختلفة. لدينا فريق تصميم ممتاز لخلق المنتجات المبتكرة وصارمة QC للجودة التحمل. يتم اعتماد ملقم tearm أيضاً OEM/ODM.

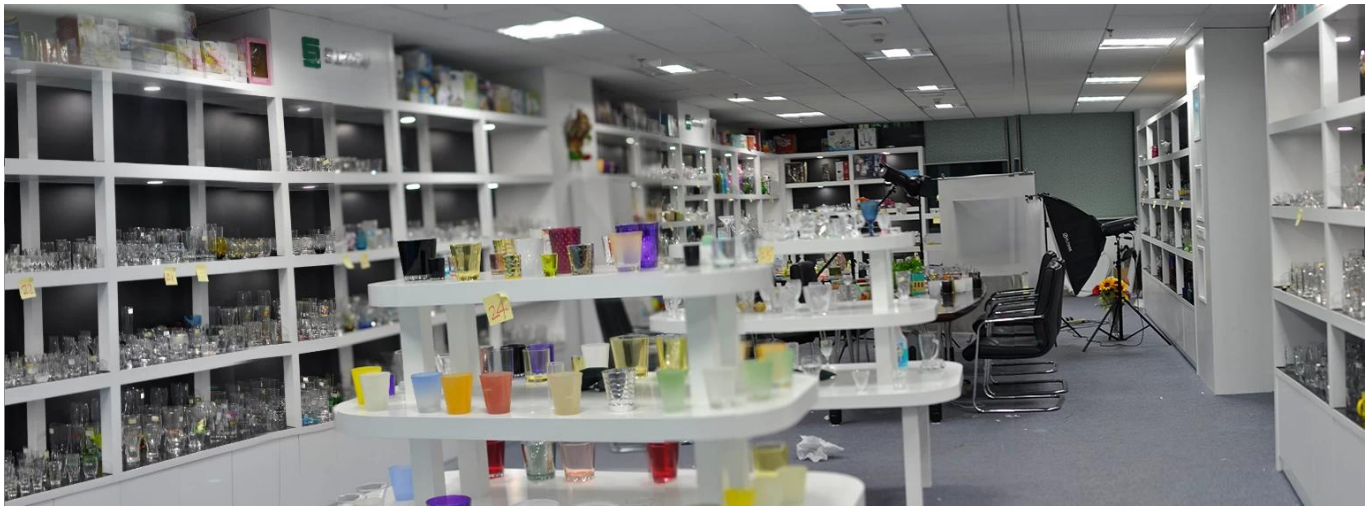

创
建
康
精
彩
生
活

七分模具 三分工艺 加强模具保养 提高产品质量

للمزيد حامل شمعة السيراميك أو أي من الأواني الزجاجية،
يرجى زيارة موقعنا على الانترنت: http://www.okcandle.com/
أو يمكن أن تساعدك على معرفة المزيد عنا: **الأسئلة المتداولة**