ওয়ভে প্যাটার্ন হোম সজ্জা সহ 9oz সাফ গ্লাস মোমবাতি ধারক সরবরাহ করুন

উপাদান নাম ওয়েভ প্যাটার্ন হোম সজ্জা সহ 9oz সাফ গ্লাস মোমবাতি ধারক সরবরাহ করুন

অবজেক্ট নম্বর। SGHX19051404

স্পেসিফিকেশন

আইটেম ： SGHX19051404
শীর্ষ দিয়া: 81 মিমি
নীচের ডায়া: 81 মিমি
উচ্চতা: 88 মিমি
ওজন: 360g
ক্ষমতা: 256 মিলি
এমকিউ: 5,000 পিসি

উপাদান: উচ্চ সাদা গ্লাস
উত্পাদন: মেশিন তৈরি
স্যাম্পলিংয়ের সময়: নিশ্চিতকরণের পরে 5 ~ 7 দিন

অন্যান্য আকার: 5 আউন্স / 8 আউন্স / 10 আউন্স / 16 আউন্সও উপলব্ধ

ক্ষমতা 10oz 14oz 16oz ইত্যাদি এটি উপলব্ধ

স্যাম্পলিং সময় 1.5 দিন দিন যদি পণ্যগুলির আকার এবং আকার বিদ্যমান থাকে

2.15 দিন যদি আপনার পণ্যের নতুন আকার এবং আকার প্রয়োজন হয়

প্যাকেজিং 24pcs / 36pcs / 48pcs নিয়মিত সুরক্ষা প্যাকিং এবং তাই ডিম বিভাজক সহ রফতান বাক্সের

জন্য

MOQ 5000 পিসি

বিতরণ সময় অর্ডার নিশ্চিত হওয়ার পরে 35 দিনের মধ্যে

পরিশোধের শর্ত অগ্রিম 30% টি / টি দ্বারা জমা, বি / এল এর অনুলিপি দেখানোর পরে ব্যালেন্স

পণ্যের বৈশিষ্ট্য

1. উচ্চমানের এবং প্রতিযোগিতামূলক দাম
২. এফডিএ, এসজিএস, এলএফজিবি ইত্যাদি পরীক্ষা করা ing
3.একো বন্ধুত্বপূর্ণ
৪. এটি বিবাহ, পার্টি, বাসা, বার ইত্যাদির পক্ষে ব্যাপকভাবে লক্ষ্য করা যায়
5. মেশিন তৈরি

Office & Sample Room

深圳市宏铭达物流有限公司
深圳市美阳玻璃制品有限公司
SUNNY GROUP

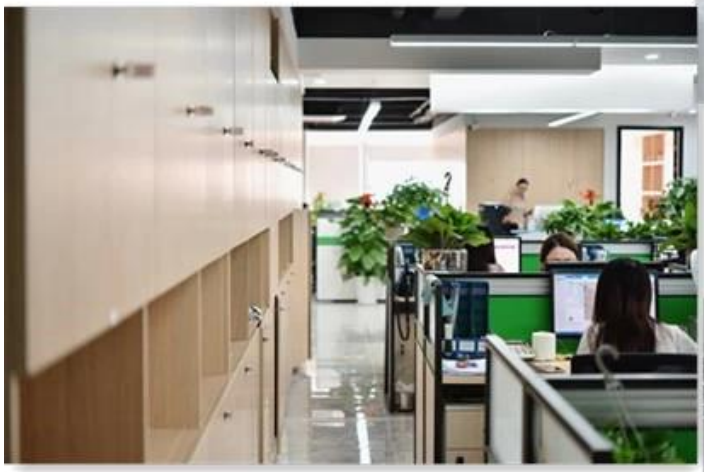

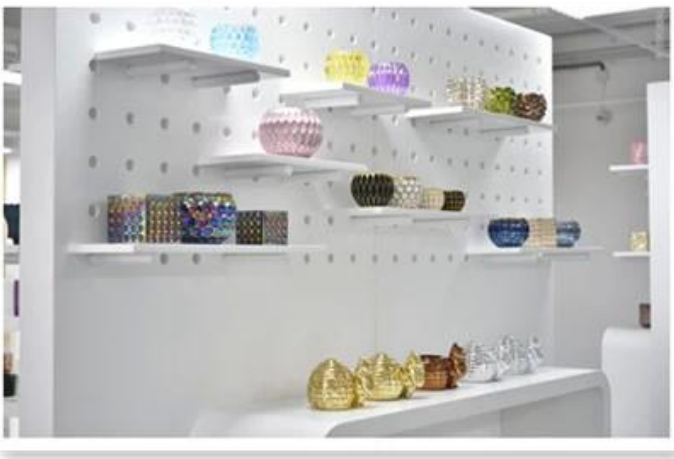

Factory Show

01 Factory

Surface Treatment

10+ production lines

☐ Spraying

☐ Engraving

☐ Electroplating

☐ Silk-screen

- ☐ Spraying
- ☐ Engraving
- ☐ Electroplating
- ☐ Silk-Screen

এক মাস ফুটে যাওয়া কাচের বৈশিষ্ট্য
1. প্রাচুর্যের ভাস্কর্য, কৌশল, পৃষ্ঠের প্রভাব, রঙ ইত্যাদি সহ এর সুবিধা
২. গুণমান একটি কঠিন চেক এবং আকার, ওজন এবং আকারের সহনশীলতা বেশি।
3. দাম বেশি এবং পণ্যটি বিশেষ প্রযুক্তিগত কাচের জন্য সীমাবদ্ধ।

আবেদন পদ্ধতি
প্রাপ্তবয়স্কদের নির্দেশনায় এটি ব্যবহার করা
২. ব্যবহারের আগে পরিষ্কার বা গরম জলে ধুয়ে ফেলুন
৩. কাচের কাপের প্রান্তটি স্পর্শ করবেন না, এর নীচে বা হ্যান্ডেলটি নেওয়ার চেষ্টা করুন

সতর্কতা
বিয়ার, লাল ওয়াইন, সাদা ওয়াইন, পানীয় বা গরম জল খুব বেশি পরিপূর্ণ হওয়া উচিত নয়
২. আপনার বাচ্চাদের হাতে আঘাত এড়াতে, দয়া করে যেখানে তারা পৌঁছাতে পারে না সেখানে এগুলি রাখুন
3. ফলস, সংঘর্ষ এবং শক্তিশালী প্রভাব এড়ান
৪. মাইক্রোওয়েভ ওভেনের জন্য উপলব্ধ নয়
৫. এটি ভাঙ্গা রোধ করতে, সরাসরি আগুনে লাগাবেন না