26oz schwarzer Betonkerzenhalter mit weißer Dekoration

Charakteristisch für diesen Luxuskerzenhalter

---

1. Mode und heißer Verkauf
2. Beliebte schwarze Farbe
3. Große Kapazität für Sojawachs
4. Umweltfreundlich und recycelt

Warum sollten Sie sich für Sunny Design Kerzenhalter entscheiden?

Marktvorteil

. Fokus auf Luxusdesign

. Der Lieferant von 80% Duftmarken in den USA

. AQL plus 6 Sunny strenger QC-Inspektionsstandard

. Halten Sie die Qualität mit Probe und Masse konstant

Produkte

Sinn für Zeremonie Design

. Erhaltene Schönheit der Made-in-China-Auszeichnungen

. Erhielt NEST-Düfte mit großer Bewunderung

. Freunde oder Geschäftsbeziehungsgeschenke

. Entspannung und romantisches Leben

Flexibles Größendesign lässt Ihren Markt schnell wachsen

.Top Durchmesser:132mm
. **Unterer Durchmesser: 144**mm
. **Höhe:** 93,5 mm
. **Kapazität:** 9006 ml (26 Unzen Sojawachs)
. **Gewicht:** 602 g

Kundenspezifisches Design und unterschiedliche Abmessungen sind verfügbar

Mit unserer starken Unterstützung entwickeln sich Kunden rücksichtsvoll und von kleinen Werkstätten zu Branchenführern.
.

Lebensszenarien

. Kaffee oder Bar

. Perfektes Dekor für Haus, Hotel oder Garten

. Geschenke für süße Liebhaber

. Jeder Anlass zur Dekoration

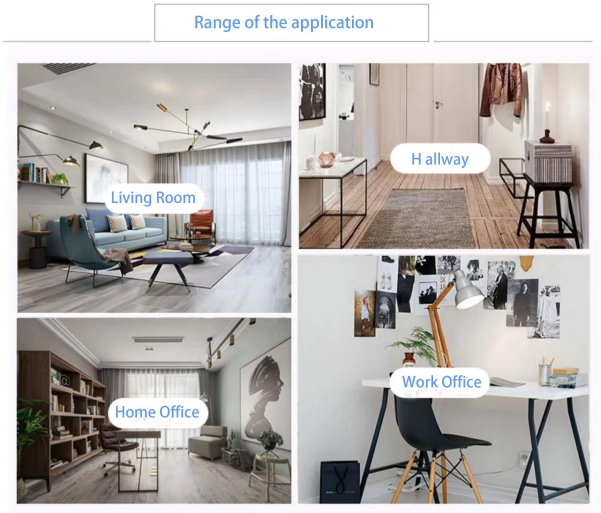

Sonnige Markengeschichte

Firmenprofil

Sonnige Glaswaren wurde seit 1992 von Frank und Alice gegründet und bietet eine hervorragende Kombination aus Preisen, Qualität und Reaktionsfähigkeit in der Glaswarenindustrie.

Sunny beschäftigt sich weiterhin mit der Entwicklung und Herstellung von Glaswaren. Es stehen mehr als 10 Produktlinien zur Verfügung, von mundgeblasenem Handwerk bis hin zu maschinengepresstem, maschinengeblasenem und maschinell hergestelltem IS usw., und verschiedene Arten von Tiefenverarbeitungstechnologien können wie Farbspritzen und Laser angepasst werden Drucken, Aufkleberdrucken, Galvanisieren, Mattieren, Siebdrucken, Sandstrahlen und Ionenplattieren usw.. **ISO 9001: 2008/2015 und Green & Social Compliance Statement** Zertifikate wurden von Drittzertifizierungsunternehmen ausgestellt.

Es gibt ungefähr 5.000 Gegenstände, die alle täglich verwendeten Glaswaren und Keramikwaren abdecken, z. Borosilikatglas, Flaschen, Becher, Kerzenhalter, Gläser, Stielgläser, Geschirr und Trinkgeschirr usw. Die Produkte können den FDA-, LFGB-, CA 65-, ASTM- und Spülmaschinentest erfüllen.

Mit einem strengen Kontrollsystem für Produktqualität und Kundenservice hat sich unser Exportmarkt schnell nach Nord- und Südamerika, Europa, Ozeanien und Asien ausgeweitet. Unsere Geschäftsbereiche befassen sich hauptsächlich mit Wohnkultur und Geschirr. Sunny Glassware wird von weltweit bekannten Markenunternehmen, insbesondere in den USA und in Europa, als vertrauenswürdig eingestuft.

Entwicklungsgeschichte

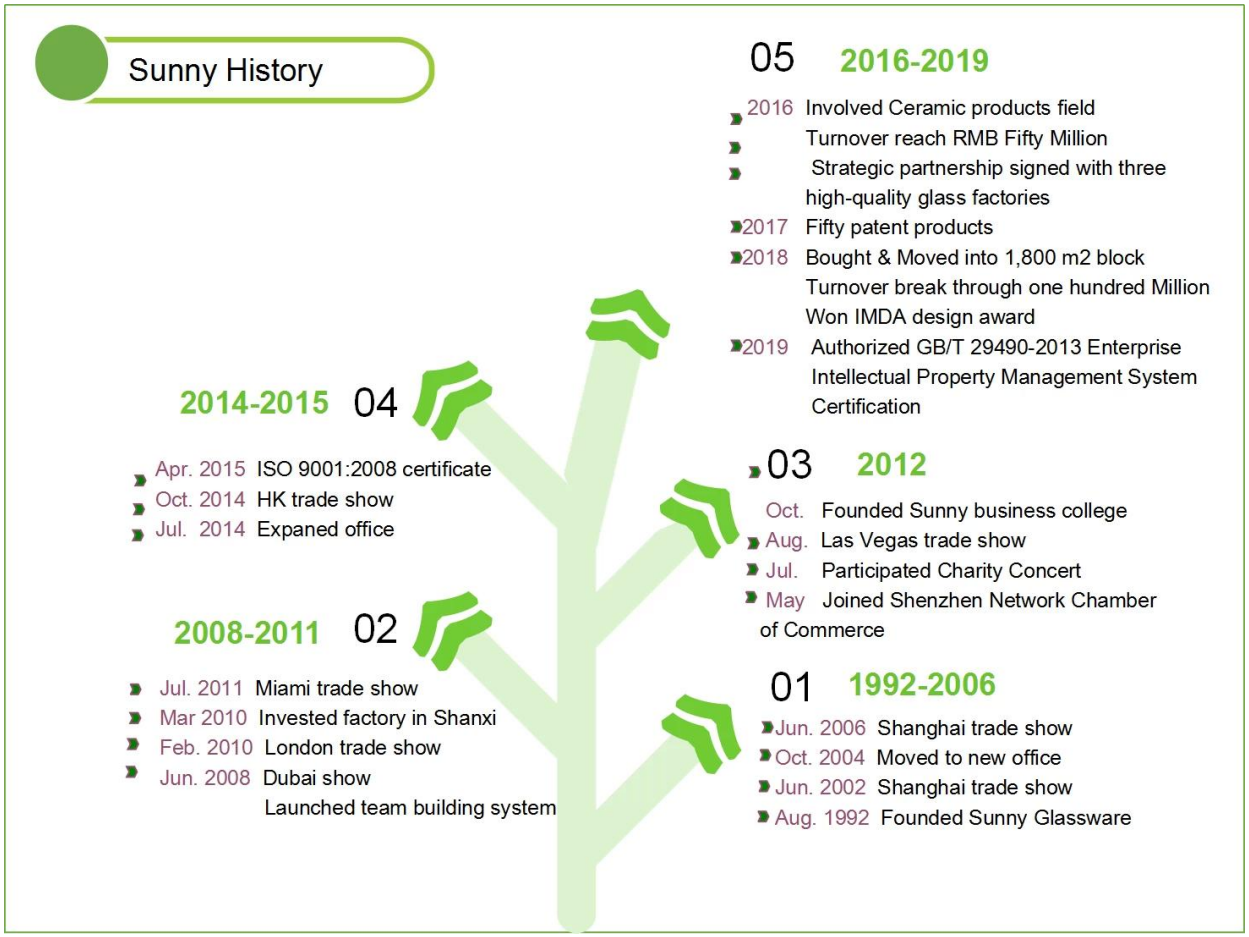

Wer sind wir

Bei sonnigen Glaswaren gibt es ein professionelles und energisches Team, das Wert für Kunden schafft und das Unternehmenswachstum aufrechterhält. Ihr professioneller Service wird von Kunden wie Nest Fragrance immer hoch gelobt.

Musterraum-Schaufenster

Sunny Glassware präsentieren mehr als**5.000 Artikel im Probenraum von Shenzhen**für eine breite Auswahl. es hat einen tollen gewonnen Kundenbewertung.Willkommen im Büro in Shenzhen! Das Bild wie folgt ist**Nur ein Teil unserer eigenen Design-Kerzenhalter**Willkommen im Büro in Shenzhen, um Ihre Favoriten zu finden. Es wird Sie überraschen, da es schwierig ist, einen anderen Lieferanten wie diesen in China zu finden.

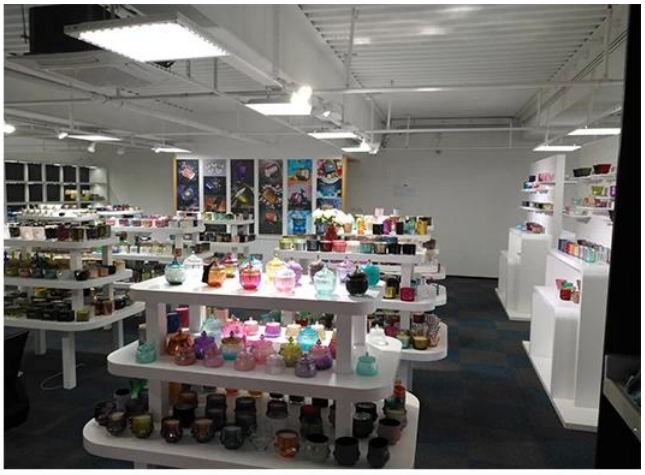

Zertifikat haben wir bekommen

SGS

Test Report No.: GZ0806114365/CHEM Date: JUL 02 2008 Page 1 of 4

SHANXI SUNNY GLASSWARE FACTORY SHENZHEN OFFICE
RM 204, BACHU BUILDING, DONGHU ROAD, LUCHU DISTRICT, SHENZHEN, GUANGDONG, CHINA

The following sample(s) was/were submitted and identified on behalf of the applicant as Coffee glass

SGS Ref No. : SZ11120876
Buyer : TEDI
Manufacturer : SHANXI SUNNY GLASSWARE FACTORY
Country of Origin : CHINA
Country of Destination : GERMANY
Sample Receiving Date : JUN 26, 2008
Testing Period : JUN 26, 2008 TO JUL 02 2008

Test Requested : In accordance with German Food, Articles of Daily Use and Feed Code of September 1, 2005 (LFGB), Section 30 & DIN 51032:1986.

Test Method : With reference to EN 1388: 1995.
Analysis was performed by Inductively Coupled Argon Plasma Spectrometry.

Conclusion : When tested as specified, the submitted sample(s) do not comply with the limit as stated the German Food, Articles of Daily Use and Feed Code of September 1, 2005 (LFGB), Section 30.

Signed for and on behalf of
SGS-CSTC Ltd.

Wang HongLei, Leo
Sr. Engineer

ASTM INTERNATIONAL
Standards Worldwide

Zhongren Certification Co., Ltd.

QMS CERTIFICATION OF REGISTRATION

Certification No.: 27318Q20395R0S

Awarded to

Shenzhen Sunny Glassware Co., LTD.

Unified social credit code: 91440300747400408

Registration Add: Room 504-506, 5th floor no. 188, buan village, baba road, longhu street, luohu district, shenzhen
Office Add: Room 504-506, 5th floor no. 188, buan village, baba road, longhu street office, luohu district, shenzhen city, guangdongprovince
Business Add: Room 504-506, 5th floor no. 188, buan village, baba road, longhu street office, luohu district, shenzhen city, guangdongprovince
Post Code: 518000

The Quality Management System of the above organization has been assessed and found to be in accordance with the requirements of the standard:

GB / T19001-2016 idt ISO9001: 2015

Certification Scope of the Management System

Sales of glass products (Except CCC certified products).

Validity of the certificate, certified organizations subject to supervision and review at least once a year,after the examination and approval, the organization updates the two-dimensional code information, the certificate is effective. The certificate information is available at the Certification and Accreditation Regulatory Commission official website (www.cnca.gov.cn) query, but also through the company's website (www.zrcln.com) query.

First certified date : Jul 19, 2018 Date of Issued : Jul 19, 2018 Valid date : Jul 18, 2021

Zhongren Certification Co., Ltd.

Issued by : Haibo che

Address : No.5, 3F of 1st unit , 1st Building,
No. 73 of 2nd Western Sector 2nd Ring Road, Qingyang District, Chengdu
Tel : 028-62373001

Green & Social Compliance Policy Statement

Shenzhen Sunny Glassware Co. Ltd

Packaging Reduction

- We have a team in place focusing on the reduction in size/weight/type of packaging.
- We measure the amount of, composition of, and/or weight of the packaging we use.
- We have specific goals in place to reduce the size/weight of packaging.

Suppliers, Permissible harvests and origin of raw materials

- Before beginning a business relationship with a manufacturing facility, we evaluate their quality of production and capacity for production.
- We employ chain-of-custody certification to ensure that we know precisely where our raw materials come from.

Third-Party Certifications

- We have obtained 3rd party certifications for the products that we sell or we utilize materials that are currently certified.
  - EMAS
  - Valid Environmental Impact Assessment (EIA)
- We incorporate the Society of the Plastics Industry labeling system for packaging containing PVC.

Other considerations:

- We are willing and able to publicly report our environmental performance to buyers on an annual basis using a recognized, third-party method.
- We are considering the following aspects:
  - Water-use management
  - Environmental management systems
  - Noise pollution prevention
  - Permissible harvests and origin of raw materials

Social Responsibility

- We have a process for managing social compliance at the manufacturing level.
- We work with our supply base to resolve issues found during social compliance evaluations and also document specific corrections and improvements.
- We invest in community development activities in the markets we source from and/or operate within.
- We have obtained certifications for labor policies and work practice, currently certified.
  - Certifications that prove your compliance with local laws and regulations

ASTM

IOS9001-2015

Green & Social Compliance Polidy Statement

Unser Online-Handwerk

Hier sind die hauptsächlich Online-Bastelbilder, weitere Fabrikinformationen, siehe: Fabrik-Tour

Mehr Videos

Die Merkmale von maschinengepressten Kerzenhaltern aus Glas

Normalerweise werden maschinengepresste Formen mit offener Form hergestellt, um die Kerzenhalter herzustellen, die die folgenden Eigenschaften erfüllen: Oberer Durchmesser niedriger als unten

. Massenproduktion mit hohem MOQ

. Geprägtes Muster an der Außenwand

. Max-Min-Dicke: 1,5 ~ 10 mm

. Bodendicke: 4 ~ 30 mm

. Low costFine Muster an der Außenwand.

Anwendungsmethode

1. Verwenden Sie es unter Anleitung des Erwachsenen
2. Vor Gebrauch mit sauberem oder kochendem Wasser waschen
3. Versuchen Sie, den Boden oder den Griff des Glasbechers zu berühren, ohne den Rand des Glasbechers zu berühren

Vorsichtsmaßnahmen

1. Bier, Rotwein, Weißwein, Getränke oder heißes Wasser dürfen nicht zu voll sein
2. Um zu vermeiden, dass die Hand Ihrer Kinder verletzt wird, legen Sie sie bitte an die Stelle, an der sie nicht erreichen können
3. Vermeiden Sie Stürze, Kollisionen und starke Stöße
4. Nicht verfügbar für Mikrowelle
5. Um Risse zu vermeiden, stellen Sie es nicht direkt über offenes Feuer

Für mehr **Kerzenhalter** oder irgendwelche Glaswaren,
bitte besuchen sie unsere Webseite: http://www.okcandle.com/
Oder hier können Sie mehr über uns erfahren: **FAQ**