Kobaltblaue matte glasierte Keramikkerzengläser mit Deckeln für Häuserdekoration

Sunny Glassware ist der führende Hersteller von Kerzenhalter in China.
Sunny Glassware führt nicht nur OEM / ODM-Bestellungen aus, sondern hilft auch, dass viele Marken mit dem Produktkonzept beginnen.
Kontaktieren Sie uns: sales36@sunnyglassware.com Weitere Informationen

Product Details
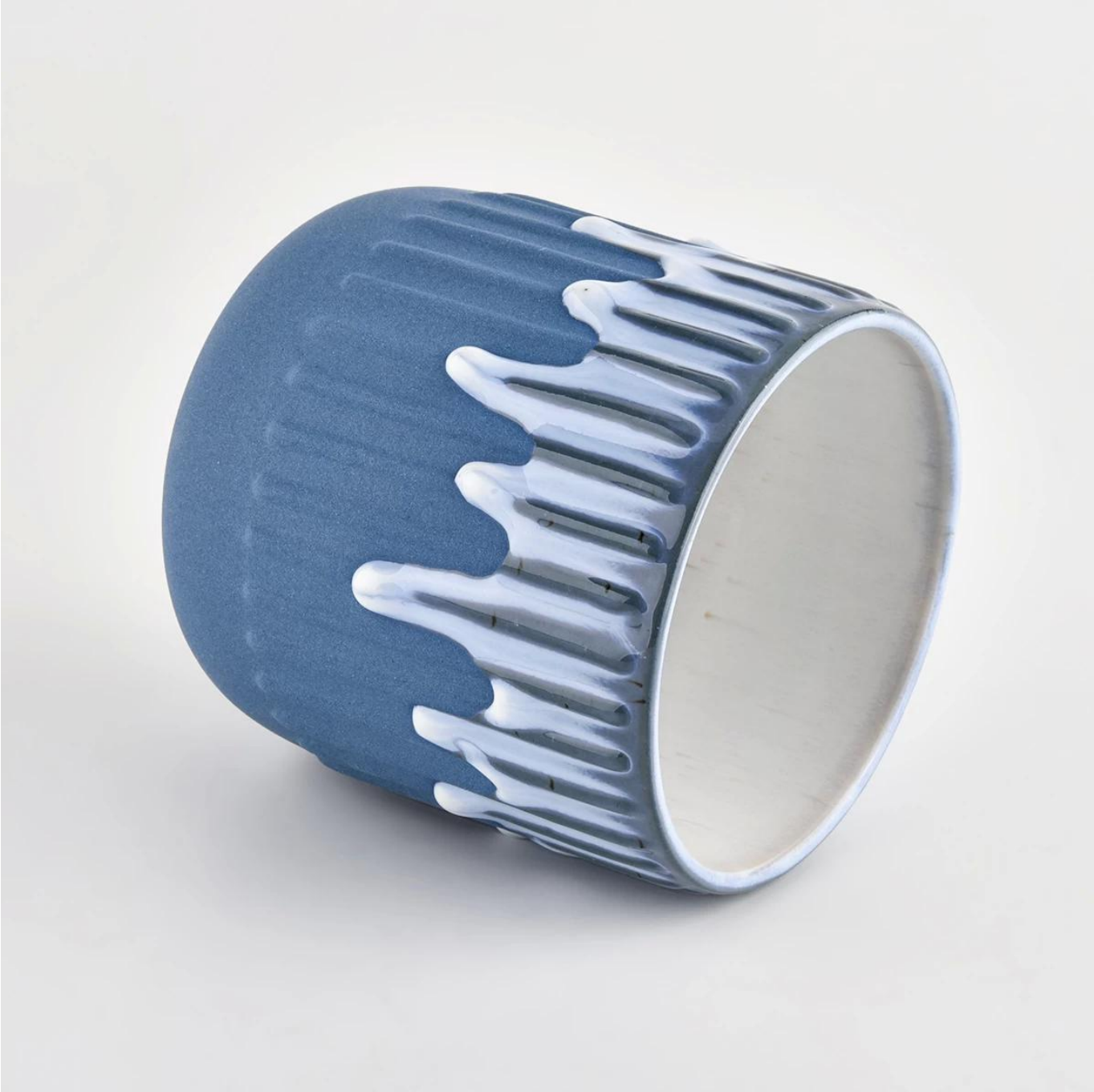
Produktname	Kobaltblaue matte glasierte Keramikkerzengläser mit Deckeln für Häuserdekoration
Artikel	SGMK21102702.
Schneide es	Krug: Top Dia: 85mm Bottom Dia: 50mm Höhe: 97,5 mm Gewicht: 300g. Kapazität: 400ml. Deckel: Top Dia: 85,5 mm Höhe: 46 mm Gewicht: 146g.
Kapazität	Kerzenhalter von verschiedenen Größen usw. Es ist verfügbar
Probenahmezeit.	1,5 Tage, wenn die Form und Größe der Produkte vorhanden sind 2,15 Tage, wenn Sie eine neue Form und Größe der Produkte benötigen
Paket	Regelmäßige Sicherheitsverpackung 24 Stück / 36 Stück / 48 Stück usw. für den Exportkarton mit Eierniver
Moq.	3000pcs.
Lieferzeit	Innerhalb von 55 Tagen der Auftragsbestätigung
Zahlungsbedingungen	30% Anzahlung von t / t im Voraus, der Restbetrag nach der Kopie von B / L
Produkteigenschaften	1. Hohe Qualität und wettbewerbsfähige Preise 2. ASTM-Test 3. ökologisch 4. Es ist weit verbreitet an Hochzeiten, Partys, Zuhause, Bars usw. 5. Keramischer Connerer mit Transmutationsdekoration