Einzigartige gefrostete benutzerdefinierte Farbe bemalt 12oz Glaskerzengläser Großhandel

Product Details

Elementname	**Einzigartige gefrostete benutzerdefinierte Farbe bemalt 12oz Glaskerzengläser Großhandel**
Objektnummer.	SG11080CCL
Schneide es	SG11080CCL Oberer Durchmesser: 100 mm Bodendurchmesser: 100 mm Höhe: 78,2 mm Gewicht: 270 g Kapazität: 487 ml Material: hohes weißes Glas Herstellung: maschinell hergestellt Probenahmezeit: 5 ~ 7 Tage nach Bestätigung Andere Größen: 5 Unzen / 8 Unzen / 10 Unzen / 16 Unzen sind ebenfalls erhältlich
Kapazität	10oz 14oz 16oz usw. Es ist verfügbar
Abtastzeit	1,5 Tage, wenn Form und Größe der Produkte vorhanden sind 2,15 Tage, wenn Sie eine neue Form und Größe der Produkte benötigen
Verpackung	24pcs / 36pcs / 48pcs reguläre Sicherheitsverpackung und so weiter Für Exportkarton mit Eierteiler
MOQ	5000 Stück
Lieferzeit	Innerhalb von 35 Tagen nach Bestätigung der Bestellung
Zahlungsbedingungen	30% Anzahlung durch T / T im Voraus, der Restbetrag nach Vorlage der Kopie von B / L.
Produktmerkmale	1. Hohe Qualität und wettbewerbsfähige Preise 2. Testen von FDA, SGS, LFGB usw. 3. Umweltfreundlich 4. Es richtet sich weitgehend an Hochzeiten, Partys, Zuhause, Bars usw. 5. Maschinell hergestellt

More Product Pictures

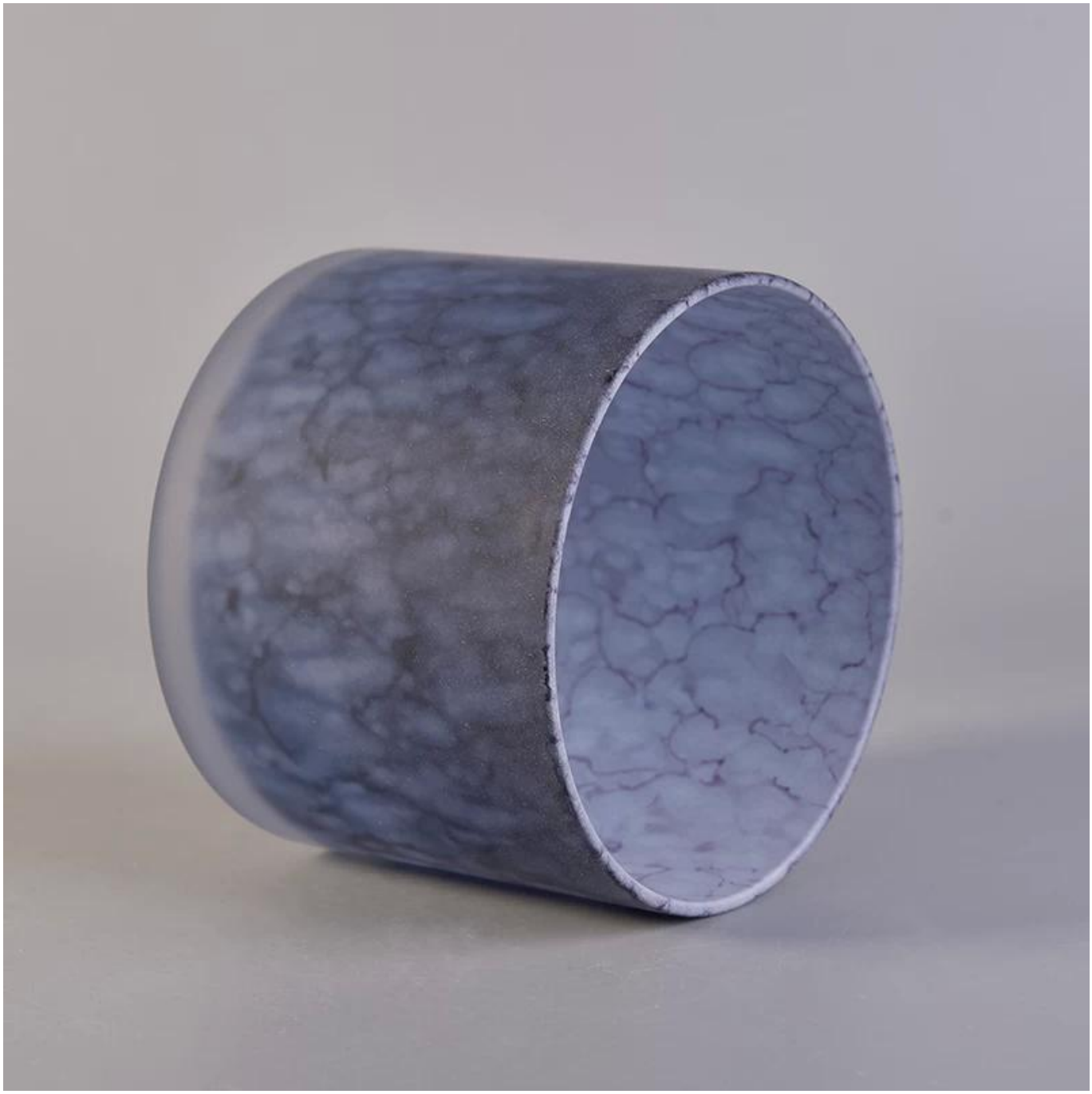

Office & Sample Room

深圳市宏铭达铝业有限公司
深圳市美阳玻璃制品有限公司
SUNNY GROUP

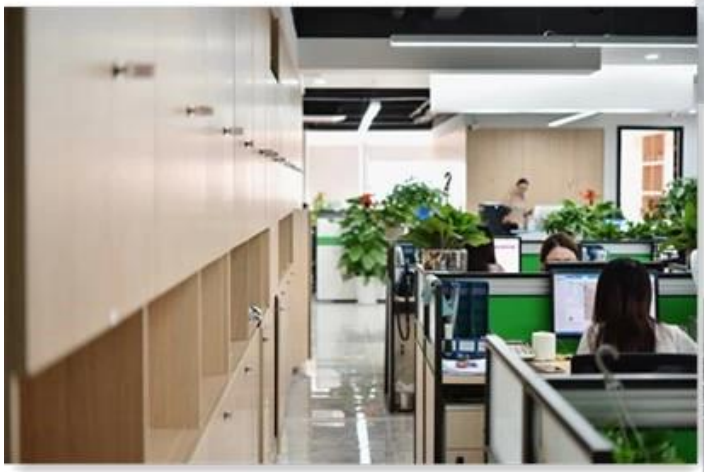

Factory Show

01 Factory

Surface Treatment

10+ production lines

- Spraying

- Engraving

- Electroplating

- Silk-screen

- Spraying
- Engraving
- Electroplating
- Silk-Screen

Die Eigenschaften des mundgeblasenen Glases pro Monat

1. Sein Vorteil einschließlich Skulptur der Fülle, Techniken, Oberflächeneffekte, Farbe usw.
2. Qualität ist eine schwierige Prüfung und die Toleranz gegenüber Größe, Gewicht und Form ist größer.
3. Der Preis ist hoch und das Produkt ist für spezielles technisches Glas begrenzt.

Anwendungsverfahren

1. Verwenden Sie es unter Anleitung des Erwachsenen
2. Waschen Sie es vor Gebrauch mit sauberem oder heißem Wasser
3. Berühren Sie nicht den Rand des Glasbechers, sondern nehmen Sie den Boden oder den Griff

Vorsichtsmaßnahmen

1. Bier, Rotwein, Weißwein, Getränk oder heißes Wasser sollten nicht zu voll sein
2. Um die Hand Ihrer Kinder nicht zu verletzen, legen Sie sie bitte an eine Stelle, die sie nicht erreichen können
3. Vermeiden Sie Stürze, Kollisionen und starke Stöße
4. Nicht verfügbar für Mikrowelle
5. Um ein Brechen zu vermeiden, legen Sie es nicht direkt ins Feuer

Für mehr Kerzenhalter oder irgendein Glas,
Bitte besuchen sie unsere Webseite: http://www.okcandle.com/
Oder hier kann es Ihnen helfen, besser als wir zu wissen: **FAQ**
Wir erwarten Ihre Anfrage und Zusammenarbeit.

Homepage zurück