Candelero de hormigón negro de 26 oz con decoración blanca

Característica de este candelero de lujo

1. Outliine de moda y venta caliente
2. Color negro popular
3. Gran capacidad para cera de soja.
4. Ecológico y reciclado

Por qué elegir los candelabros Sunny Design

Ventaja distinguida del mercado

. Centrarse en el diseño de lujo

. El proveedor de 80% de marcas de fragancias en EE. UU.

. Estándar de inspección de control de calidad estricto AQL plus 6 Sunny

. Mantenga la calidad constante con muestra y a granel

productos

Sentido del diseño de la ceremonia

. Obtención de premios a la belleza de Made-in-China

. Tengo gran admiración por las fragancias NEST

. Regalos de amigos o relaciones comerciales

. Relajación y vida romántica

El diseño de tamaño flexible hace crecer su mercado rápidamente

.Diámetro superior:132 mm
. **Diámetro inferior: 144**mm
. **Altura:** 93,5 mm
. **Capacidad:** 9006ml (cera de soja 26oz)
. **Peso:** 602g

Diseño personalizado y diferentes dimensiones disponibles.

Con nuestro sólido apoyo, los clientes se desarrollan de forma repetida y desde pequeños talleres hasta líderes de la industria.
.

Escenarios de vida

. Café o Bar

. Decoración perfecta para el hogar, hotel o jardín.

. Regalos para dulce amante

. Cualquier ocasión de decoración.

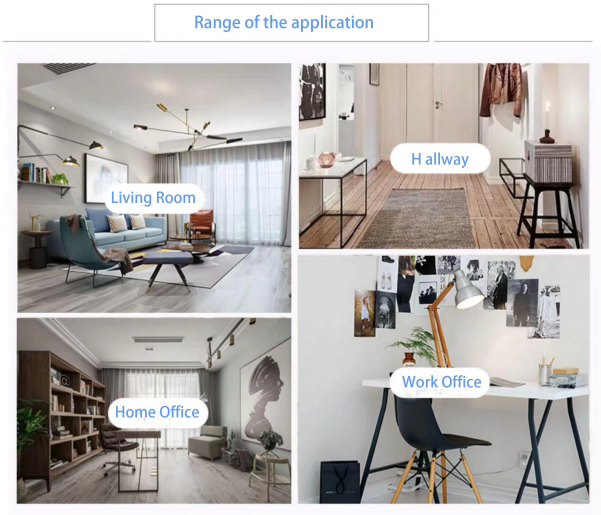

Historia de la marca Sunny

Perfil de la compañía

Cristalería soleada fue establecida por Frank y Alice desde la década de 1992, lo que proporciona una excelente combinación líder entre precios, calidad y capacidad de respuesta en la industria de la cristalería.

Sunny sigue involucrado en el diseño y fabricación de cristalería, hay más de 10 líneas de productos disponibles, desde artesanías sopladas a mano hasta prensadas a máquina, sopladas a máquina y fabricadas a máquina IS, etc., y se pueden personalizar varios tipos de tecnologías de procesamiento profundo, como pulverización de color, láser impresión, impresión de calcomanías, galvanoplastia, esmerilado, serigrafía, pulido con chorro de arena y enchapado iónico, etc. **ISO 9001: 2008/2015 y Declaración de cumplimiento ecológico y social** los certificados fueron emitidos por empresas de certificación de terceros.

Hay alrededor de 5000 artículos que cubren todos los artículos de vidrio y cerámica de uso diario, p. vidrio de borosilicato, botellas, vasos, sujetavelas, frascos, copas, vajillas y vasos, etc. Los productos pueden cumplir con la FDA, LFGB, CA 65, ASTM, prueba de lavavajillas.

Con un sistema de control estricto sobre la calidad del producto y el servicio al cliente, nuestro mercado de exportación se ha expandido rápidamente a América del Norte y del Sur, Europa, Oceanía y Asia. Nuestros ámbitos comerciales están relacionados principalmente con la decoración del hogar y la vajilla. Sunny Glassware cuenta con la confianza de empresas de marcas reconocidas a nivel mundial, especialmente en el mercado de EE. UU. Y Europa.

Historia de desarrollo

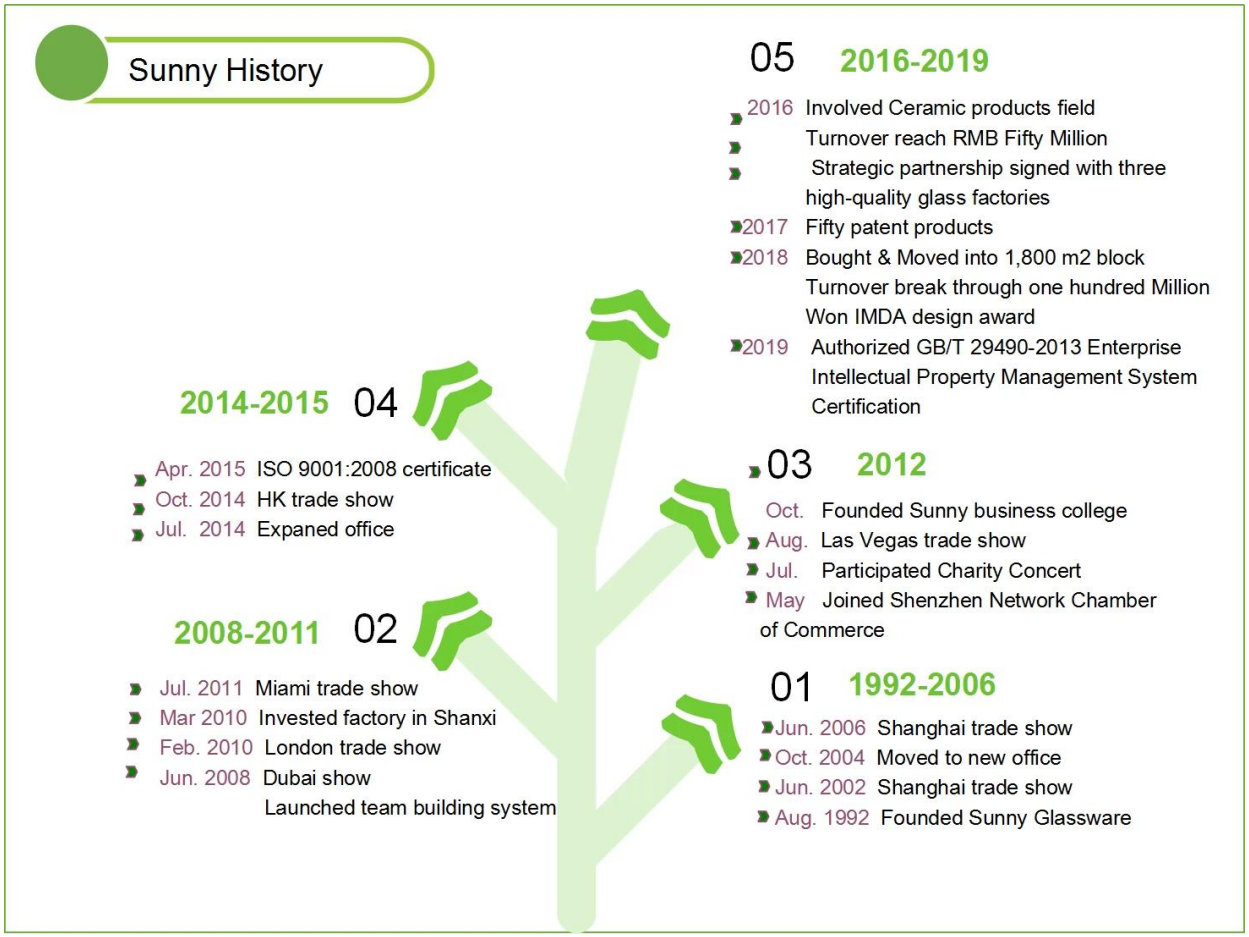

Quienes somos

En Sunny Glassware, hay un equipo profesional y enérgico para crear valor para los clientes y mantener el crecimiento de la empresa. Su servicio profesional siempre gana elogios de clientes como: Nest Fragrance.

Escaparate de la sala de muestra

Sunny Glassware presenta más de**5,000 artículos en la sala de muestras de Shenzhen**para una amplia selección. ganó un gran evaluación del cliente.¡Bienvenido a la oficina de Shenzhen! La imagen de la siguiente manera es**solo una parte de nuestros candelabros de diseño propio**Bienvenido a la oficina de Shenzhen para encontrar sus favoritos, le traerá una gran sorpresa porque es difícil encontrar otro proveedor como este en China.

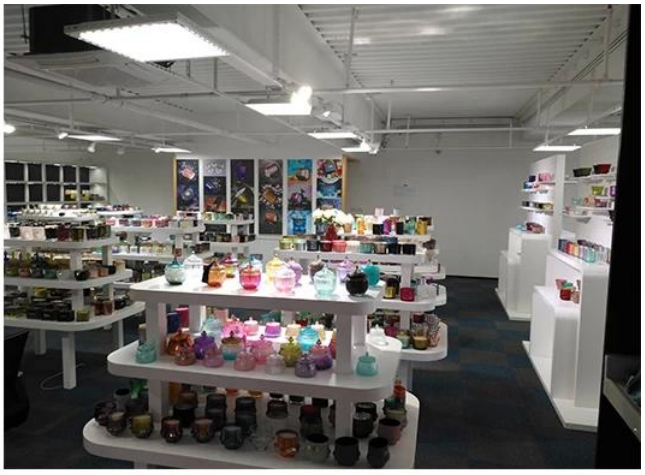

Certificado que tenemos

SGS

Test Report No.: GZ0806114365/CHEM Date: JUL 02 2008 Page 1 of 4

SHANXI SUNNY GLASSWARE FACTORY SHENZHEN OFFICE
RM 204, BACHU BUILDING, DONGHU ROAD, LUCHU DISTRICT, SHENZHEN, GUANGDONG, CHINA

The following sample(s) was/were submitted and identified on behalf of the applicant as Coffee glass

SGS Ref No. : SZ11120876
Buyer : TEDI
Manufacturer : SHANXI SUNNY GLASSWARE FACTORY
Country of Origin : CHINA
Country of Destination : GERMANY
Sample Receiving Date : JUN 26, 2008
Testing Period : JUN 26, 2008 TO JUL 02 2008

Test Requested : In accordance with German Food, Articles of Daily Use and Feed Code of September 1, 2005 (LFGB), Section 30 & DIN 51032:1986.

Test Method : With reference to EN 1388: 1995.
Analysis was performed by Inductively Coupled Argon Plasma Spectrometry.

Conclusion : When tested as specified, the submitted sample(s) do not comply with the limit as stated the German Food, Articles of Daily Use and Feed Code of September 1, 2005 (LFGB), Section 30.

Signed for and on behalf of
SGS-CSTC Ltd.

Wang HongLei, Leo
Sr. Engineer

ASTM INTERNATIONAL
Standards Worldwide

Zhongren Certification Co., Ltd.

QMS CERTIFICATION OF REGISTRATION

Certification No.: 27318Q20395R0S

Awarded to

Shenzhen Sunny Glassware Co., LTD.

Unified social credit code: 91440300747830049

Registration Add: Room 504-506, 5th floor no. 198, buan village, baiwan road, longhu street, luohu district, shenzhen
Office Add: Room 504-506, 5th floor no. 198, buan village, baiwan road, longhu street office, luohu district, shenzhen city, guangdongprovince
Business Add: Room 504-506, 5th floor no. 198, buan village, baiwan road, longhu street office, luohu district, shenzhen city, guangdongprovince
Post Code: 518000

The Quality Management System of the above organization has been assessed and found to be in accordance with the requirements of the standard:

GB / T19001-2016 idt ISO9001: 2015

Certification Scope of the Management System

Sales of glass products (Except CCC certified products).

Validity of the certificate, certified organizations subject to supervision and review at least once a year,after the examination and approval, the organization updates the two-dimensional code information, the certificate is effective. The certificate information is available at the Certification and Accreditation Regulatory Commission official website (www.cnca.gov.cn) query, but also through the company's website (www.zrcln.com) query.

First certified date : Jul.19, 2018 Date of Issued : Jul.19, 2018 Valid date : Jul.18, 2021

Zhongren Certification Co., Ltd.

Issued by : Haibo che

Address : No.5, 3F of 1st unit , 1st Building,
No. 73 of 2nd Western Sector 2nd Ring Road, Qingyang District, Chengdu
Tel : 028-62373001

Green & Social Compliance Policy Statement

Shenzhen Sunny Glassware Co. Ltd

Packaging Reduction

- We have a team in place focusing on the reduction in size/weight/type of packaging.
- We measure the amount of, composition of, and/or weight of the packaging we use.
- We have specific goals in place to reduce the size/weight of packaging.

Suppliers, Permissible harvests and origin of raw materials

- Before beginning a business relationship with a manufacturing facility, we evaluate their quality of production and capacity for production.
- We employ chain-of-custody certification to ensure that we know precisely where our raw materials come from.

Third-Party Certifications

- We have obtained 3rd party certifications for the products that we sell or we utilize materials that are currently certified.
  - EMAS
  - Valid Environmental Impact Assessment (EIA)
- We incorporate the Society of the Plastics Industry labeling system for packaging containing PVC.

Other considerations:

- We are willing and able to publicly report our environmental performance to buyers on an annual basis using a recognized, third-party method.
- We are considering the following aspects:
  - Water-use management
  - Environmental management systems
  - Noise pollution prevention
  - Permissible harvests and origin of raw materials

Social Responsibility

- We have a process for managing social compliance at the manufacturing level.
- We work with our supply base to resolve issues found during social compliance evaluations and also document specific corrections and improvements.
- We invest in community development activities in the markets we source from and/or operate within.
- We have obtained certifications for labor policies and work practice, currently certified.
  - Certifications that prove your compliance with local laws and regulations

ASTM

IOS9001-2015

Cumplimiento ecológico y social
Declaración de Polidy

Nuestro arte en línea

Aquí están las imágenes de artesanía principalmente en línea, más información de fábrica, consulte: Tour por la fábrica

Más videos

Las características de los candelabros de vidrio prensado a máquina.

Normalmente, se aplica la artesanía prensada a máquina con molde abierto para hacer los candelabros que cumplen con las siguientes características: Diámetro superior más bajo que inferior

. Producción en masa con alto MOQ

. Patrón en relieve en la pared exterior

. Espesor máximo-mínimo: 1,5 ~ 10 mm

. Espesor inferior: 4 ~ 30 mm

. Bajo costo Patrón fino en la pared exterior.

Metodo de APLICACION

1. Utilizándolo bajo la guía del adulto.
2. Lavarlo con agua limpia o hirviendo antes de su uso.
3. No toque el borde de la taza de vidrio, intente tomar la parte inferior o el asa.

Precauciones

1. La cerveza, el vino tinto, el vino blanco, las bebidas o el agua caliente no deben estar demasiado llenos.
2. Para evitar lastimar la mano de sus hijos, colóquela en un lugar donde no puedan alcanzarla.
3. Evite caídas, colisiones y fuertes impactos.
4. No disponible para horno microondas
5. Para evitar que se agriete, no lo coloque directamente sobre el fuego abierto.

Para más **porta vela** o cualquier cristalería,
visite nuestro sitio web: http://www.okcandle.com/
O aquí puede ayudarlo a conocer más sobre nosotros: **Preguntas más frecuentes**