EsES Jarra de vela de hormigón de 400 ml de negro mudo único para decorar el hogar

Product Details

Nombre del elemento	**EsES Jarra de vela de hormigón de 400 ml de negro mudo único para decorar el hogar**
Número del proyecto	Sgsj19042409
¡Detente!	Número de envío: sgsj19042409 Diámetro superior: 100 mm Diámetro inferior: 99 mm Altura: 75 mm Peso: 403 G Capacidad: 400ml Otras dimensiones: 5 onzas / 8 onzas / 10 onzas / 16 onzas
Capacidad	10oz, 14oz, 16oz, etc], están en venta.
Tiempo de muestreo	1,5 días si la forma y el tamaño del producto existen 2,15 días, si necesita una nueva forma y tamaño del producto
Paquete	24 / 36 / 48 envases convencionales de Seguridad, etc.Exportación de cajas de cartón con separador de huevos
Cantidad mínima	3.000.
Fecha de entrega	35 días después de la confirmación del pedido
Condiciones de pago	30% de depósito de transferencia por adelantado, y el saldo se paga previa presentación de copia del conocimiento de embarque
Características del producto	1Precios de alta calidad y competitivos 2,0Pruebas FDA, SGS, lfgb, etc. Tres.Ecological Friendship 4,0Se utiliza ampliamente en bodas, fiestas, hogares, Bares, etc. 5,0Fabricado por máquina

More Product Pictures

Office & Sample Room

深圳市宏铭达物流有限公司
深圳市美阳玻璃制品有限公司
SUNNY GROUP

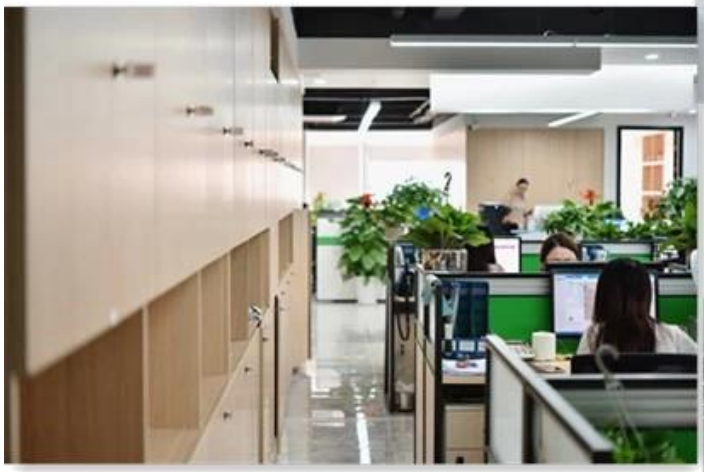

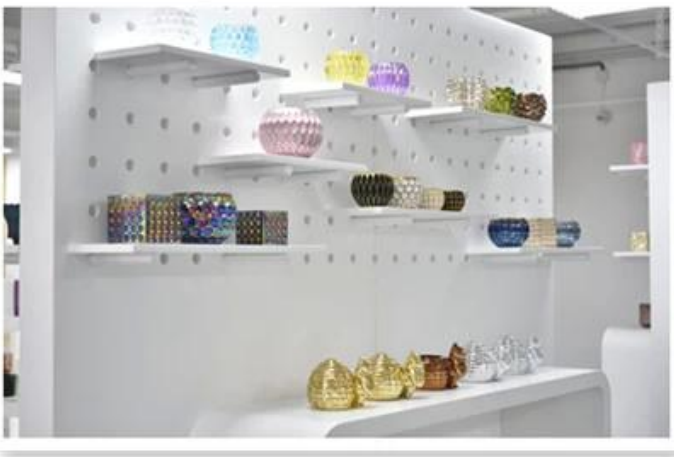

Factory Show

Propiedades del vidrio soplado mensualmente

1Sus ventajas incluyen la riqueza de la escultura, su técnica, sus efectos sobre la superficie, su color, etc.

2,0La calidad es un difícil examen y tamaño, el peso y la forma tienen una diferencia mayor.

Tres.Los precios son altos y los productos se limitan a vidrio técnico especial.

Método de uso

1Con orientación de adultos.

2,0Limpiar con agua limpia o caliente antes de usar

Tres.No toques el borde del vaso. Trata de agarrar el fondo o la mano.

Nota:

1La cerveza, el vino, el vino, la bebida o el agua caliente no deben llenarse.

2,0Para no lastimar las manos de los niños, Pónganlos donde no puedan.

Tres.Evitar caídas, colisiones y fuertes impactos.

4,0No para microondas.

5,0Para evitar que se rompa, no lo pongas en el fuego.

Más Candelabro O cualquier vaso.

Por favor visite nuestro sitio web: Http: / / www.okcandler.com /

O aquí te ayudará a entender mejor que nosotros: **Preguntas frecuentes**

Esperamos con interés su petición y cooperación..

Página de atrás