Bougeoirs en verre de grain 250 ml

Product Details

Nom de l'élément	**Bougeoirs en verre de grain 250 ml**
Numéro d'article	SGHY19052816
Coupez-le	Diamètre supérieur: 74,6 mm Diamètre inférieur: 56mm Hauteur: 89,6 mm Poids: 276g Capacité: 251 ml Temps d'échantillonnage: 5 ~ 7 jours après confirmation Autres formats: 5 oz / 8 oz / 10 oz / 16 oz. Sont également disponibles
Capacité	10oz 14oz 16oz etc. Il est disponible
Temps d'échantillonnage	1,5 jours si la forme et la taille des produits existent 2,15 jours si vous avez besoin d'une nouvelle forme et d'une nouvelle taille de produits
paquet	24pcs / 36pcs / 48pcs emballage de sécurité régulier etc. pour le carton d'exportation avec le diviseur d'oeufs
MOQ	5000 pièces
Heure de livraison	Dans les 35 jours après la commande confirmée
Modalités de paiement	Dépôt de 30% par T / T à l'avance, le solde après avoir montré la copie de B / L
Caractéristiques du produit	1. Haute qualité et prix compétitifs 2. FDA, SGS, test LFGB etc. 3. respectueux de l'environnement 4. Il est largement axé sur les mariages, les fêtes, les maisons, les bars, etc. 5. bougeoirs votifs en verre mercurry

More Product Pictures

Office & Sample Room

深圳市宏铭达物流有限公司
深圳市美阳玻璃制品有限公司
SUNNY GROUP

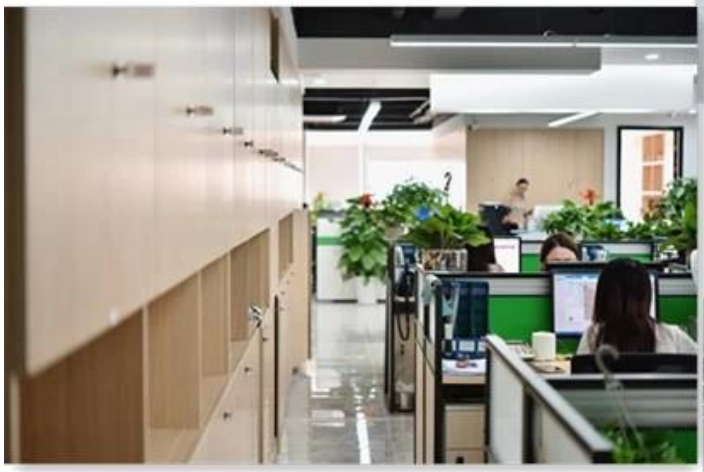

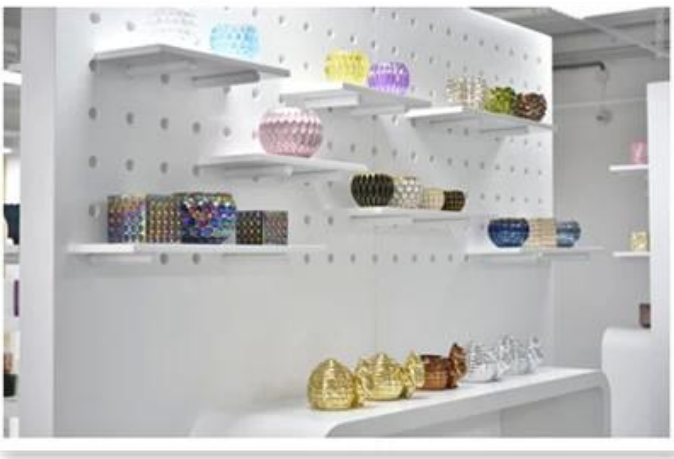

Factory Show

01 Factory

Surface Treatment

10+ production lines

☐ Spraying

☐ Engraving

☐ Electroplating

☐ Silk-screen

- ☐ Spraying
- ☐ Engraving
- ☐ Electroplating
- ☐ Silk-Screen

Les caractéristiques du verre soufflé par mois

1. Son avantage, y compris la sculpture d'abondance, les techniques, les effets de surface, la couleur, etc.
2. La qualité est un contrôle difficile et la tolérance des dimensions, du poids et de la forme est plus grande.
3. Le prix est élevé et le produit est limité pour le verre technique spécial.

Procédé d'application

1. Utilisation sous la direction d'un adulte
2. Lavez-le avec de l'eau propre ou tiède avant utilisation
3. Ne touchez pas le bord de la tasse en verre, essayez de prendre le fond ou la poignée de celui-ci

Précautions

1. La bière, le vin rouge, le vin blanc, la boisson ou l'eau chaude ne doivent pas être trop pleins
2. Pour éviter de blesser les mains de vos enfants, veuillez les mettre à un endroit où ils ne peuvent pas atteindre
3. Évitez les chutes, les collisions et les chocs violents
4. Non disponible pour le four à micro-ondes
5. Pour éviter qu'il se brise, ne le placez pas directement sur le feu

Pour plus bougeoir ou n'importe quel verre,
Veuillez visiter notre site Web: http://www.candleholdermanufacturer.com/index.html
Ou ici peut vous aider à savoir mieux que nous: **FAQ**
Nous attendons votre demande et votre coopération.