Bougeoirs en céramique de 320 ml

Product Details

Nom de l'élément	**Bougeoirs en céramique de 320 ml pour bougies**
Numéro d'objet.	SGMK19030113
Coupez-le	Diamètre supérieur: 90mm Diamètre inférieur: 86 mm Hauteur: 80 mm Poids: 252g Capacité: 321 ml Autres formats: 5 onces / 8 onces / 10 onces / 16 onces des pots de bougie sont également disponibles
Capacité	Bougeoirs 10 oz 14 oz 16 oz etc. Il est disponible
Temps d'échantillonnage	1,5 jours si la forme et la taille des produits existent 2,15 jours si vous avez besoin d'une nouvelle forme et d'une nouvelle taille des produits
Emballage	24pcs / 36pcs / 48pcs emballage de sécurité régulier et ainsi de suite pour le carton d'exportation avec diviseur d'oeufs
MOQ	3000 pièces
Heure de livraison	Dans les 35 jours après la confirmation de la commande
Modalités de paiement	Dépôt de 30% par T / T à l'avance, le solde après avoir montré la copie de B / L
Caractéristiques du produit	1. Haute qualité et prix compétitifs 2. Test ASTM 3. Écologique 4. Il est largement destiné au mariage, à la fête, à la maison, aux bars, etc. 5. contianers de bougie en céramique avec la manière de décoration de transmutation

More Product Pictures

Office & Sample Room

深圳市宏铭达物流有限公司
深圳市美阳玻璃制品有限公司
SUNNY GROUP

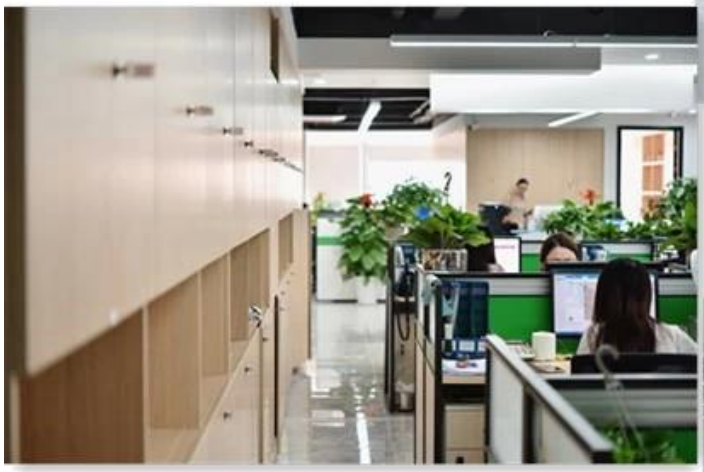

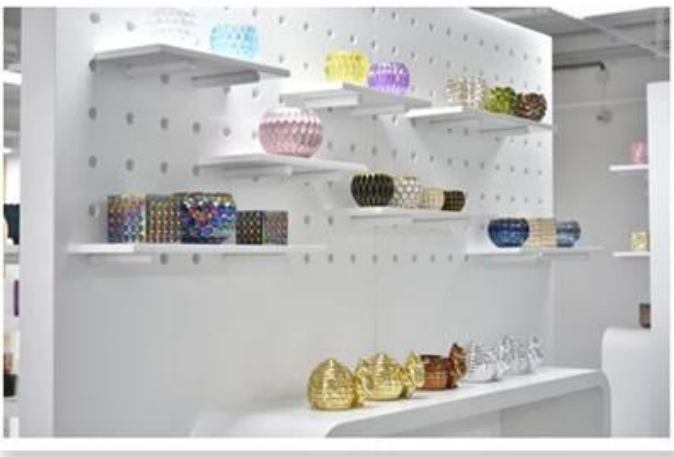

Factory Show

* Production Process

Sculpture

Make Moulds

Inject Clay

Shape forming

Roller Forming

Body Finishing

First Firing

Hand Painting

Decaling

Glazing

Decor Firing

Packing

Warehouse

Loading

Shipping

Decoration firing

After decal

Inspection the decal product

Packing

Ready to loading

Les caractéristiques du verre soufflé par mois

1. Son avantage, y compris la sculpture d'abondance, les techniques, les effets de surface, la couleur, etc.
2. La qualité est un contrôle difficile et la tolérance de taille, de poids et de forme est plus grande.
3. Le prix est élevé et le produit est limité pour le verre technique spécial.

Procédé d'application

1. Utilisation sous la direction d'un adulte
2. Lavez-le avec de l'eau propre ou chaude avant utilisation
3. Ne touchez pas le bord de la tasse en verre, essayez de prendre le fond ou la poignée de celui-ci

Précautions

1. La bière, le vin rouge, le vin blanc, la boisson ou l'eau chaude ne doivent pas être trop pleins
2. Pour éviter de blesser la main de vos enfants, veuillez les mettre là où ils ne peuvent pas atteindre
3. Évitez les chutes, les collisions et les chocs violents
4. Non disponible pour le four à micro-ondes
5. Pour éviter qu'il ne se brise, ne le mettez pas directement sur le feu

Pour plus bougeoir ou n'importe quel verre,
Veuillez visiter notre site Web: http://www.okcandle.com/
Ou ici, cela peut vous aider à savoir mieux que nous: **FAQ**
Nous attendons votre demande et votre coopération.

Page d'accueil retour