Bougeoir en verre noir avec couvercle

Sunny Glassware peut non seulement exécuter des commandes OEM / ODM, mais également aider de nombreuses marques, de la conception du concept à la produition de produits.

Les caractéristiques de ce pot à bougie

---

1. Mode et forme chaude
2. Couleurs populaires
3. Protection de l'environnement et recyclage

Pourquoi choisir le bougeoir Sunny

Avantage unique du marché

. Focus sur le design de luxe

. Fournisseur de marques de parfums aux États-Unis 80%

. AQL plus 6 normes de test QC strictes et ensoleillées

. Maintenir une qualité cohérente avec l'échantillon et la qualité

product

Sensibilisation à la conception de la cérémonie

. A remporté le prix Made in China

. Reçu un parfum NEST très admirable

. Cadeau d'ami ou de relation d'affaires

. Détente et vie romantique

La conception de taille flexible permet à votre marché de se développer rapidement

corps:
.diamètre:103 millimètre
. **Petit diamètre: 103**Millimètre
. **la taille:** 103 millimètre
. **capacité:** 535 ml
. **poids:** 635 grammes
couvrir:
. Diamètre supérieur: 103 millimètre
. Hauteur: 47 mm
. Poids: 160g

Modèles personnalisés et différentes tailles disponibles

Grâce à notre solide soutien, nos clients se développent rapidement, des petits laboratoires aux leaders de l'industrie.
.

Scène de vie

. Café ou bar

. Parfait pour les familles, les hôtels ou les jardins

. Cadeau de l'amant doux

. Chaque rénovation

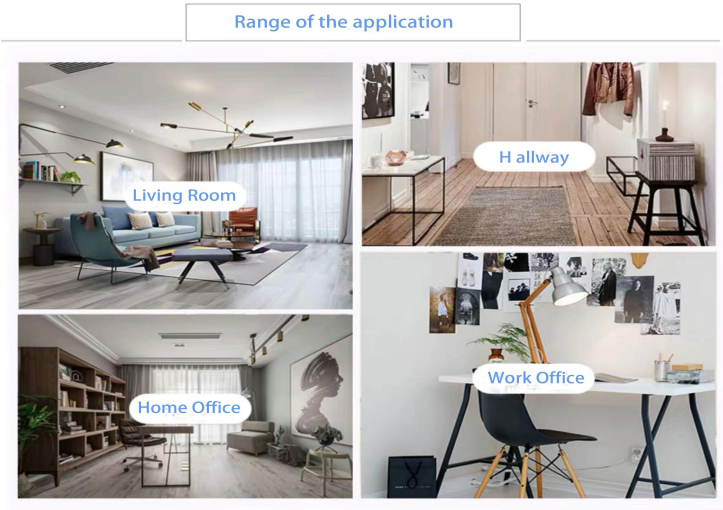

Office & Sample Room

Nous avons acheté un bureau international de 1 800 mètres carrés à Shenzhen.

Exemple d'affichage de la salle

La verrerie Sunny offre bien plus que**La salle d'échantillons de Shenzhen a 5000 pièces**Une large gamme d'options. Il a gagné une grosse carte Avis des clients.Bienvenue au bureau de Shenzhen! L'image est la suivante**Une partie de notre chandelier design**Bienvenue au bureau de Shenzhen pour trouver votre favori, cela vous apportera beaucoup de surprises, car il est difficile de trouver un tel autre fournisseur en Chine.

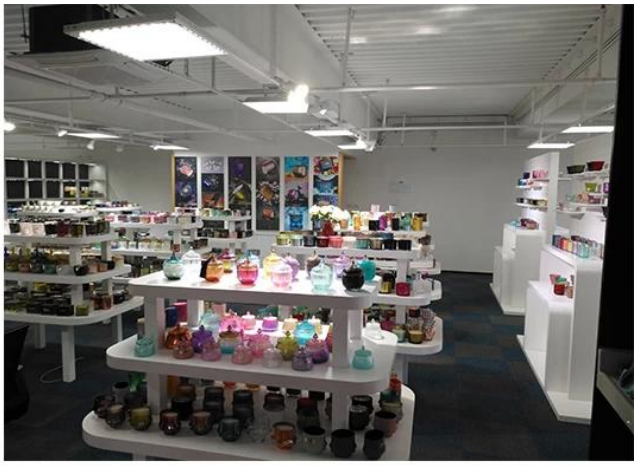

Notre certificat

SGS

Test Report No.: GZ08061 14365/CHEM Date: JUL 02 2008 Page 1 of 4

SHANXI SUNNY GLASSWARE FACTORY SHENZHEN OFFICE
RM 204, BAOHU BUILDING, DONGHU ROAD, LUOHU DISTRICT, SHENZHEN, GUANGDONG, CHINA

The following sample(s) was/were submitted and identified on behalf of the applicant as Coffee glass

SGS Ref No.	: SZ11128676
Buyer	: TEDI
Manufacturer	: SHANXI SUNNY GLASSWARE FACTORY
Country of Origin	: CHINA
Country of Destination	: GERMANY
Sample Receiving Date	: JUN 26, 2008
Testing Period	: JUN 26, 2008 TO JUL 02 2008

Test Requested : In accordance with German Food, Articles of Daily Use and Feed Code of September 1, 2005 (LFGB), Section 30 & DIN 51032:1996.

Test Method : With reference to EN 1388: 1995.
Analysis was performed by Inductively Coupled Argon Plasma Spectrometry.

Conclusion : When tested as specified, the submitted sample(s) do not comply with the limit as stated the German Food, Articles of Daily Use and Feed Code of September 1, 2005 (LFGB), Section 30.

Signed for and on behalf of
SGS CSTC Ltd.

Wang Hongjiei, Leo
Sr. Engineer

ASTM INTERNATIONAL
Standards Worldwide

Zhongren Certification Co., Ltd.

QMS CERTIFICATION OF REGISTRATION

Certification No.: 27318Q20395R0S

Awarded to

Shenzhen Sunny Glassware Co., LTD.

Unified social credit code: 914403007678349B

Registration Add.: Room 504 SB, 5th floor, no. 168, Suan village, Jabai road, Longhu street, Luohu district, shenzhen
Office Add.: Room 504 SB, 5th floor, no. 168, Suan village, Jabai road, Longhu street, Luohu district, shenzhen city, guangdong province
Business Add.: Room 504 SB, 5th floor, no. 168, Suan village, Jabai road, Longhu street, Luohu district, shenzhen city, guangdong province
Post Code: 518000

The Quality Management System of the above organization has been assessed and found to be in accordance with the requirements of the standard:

GB / T19001-2016 idt ISO9001: 2015

Certification Scope of the Management System

Sales of glass products (Except CCC certified products).

Validity of the certificate, certified organizations subject to supervision and review at least once a year,after the examination and approval, the organization updates the two-dimensional code information, the certificate is effective. The certificate information is available at the Certification and Accreditation Regulatory Commission official website (www.cnca.gov.cn) query, but also through the company's website (www.zrcls.com) query.

First certified date : Jul 19, 2018 Date of Issued : Jul 19, 2018 Valid date : Jul 18, 2021

Zhongren Certification Co., Ltd.

Issued by : Haibo che

Address : No.5, 3F of 1st unit , 1st Building,
No. 73 of 2nd Western Sector 2nd Ring Road, Qingyang District, Chengdu
Tel : 028-62373001

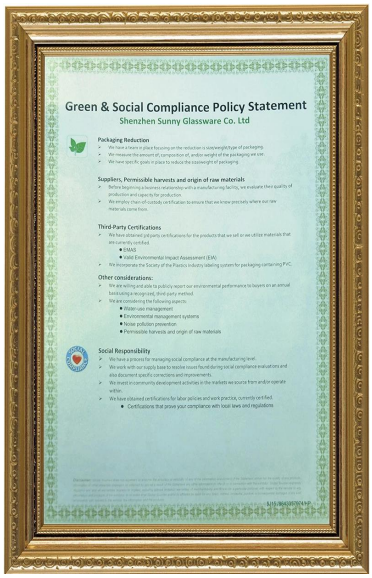

Green & Social Compliance Policy Statement

Shenzhen Sunny Glassware Co. Ltd

Packaging Reduction

- We have a future in place focusing on the reduction in size/weight/type of packaging.
- We measure the amount of, composition of, and/or weight of the packaging we use.
- We have specific goals in place to reduce the size/weight of packaging.

Suppliers, Permissible harvests and origin of raw materials

- Before beginning a business relationship with a manufacturing facility, we evaluate their quality of production and capacity for production.
- We employ chain-of-custody certification to ensure that we know precisely where our raw materials come from.

Third-Party Certifications

- We have obtained 3rd party certifications for the products that we sell or we utilize materials that are currently certified.
  - BSMS
  - Valid Environmental Impact Assessment (EIA).
- We incorporate the Society of the Plastics industry labeling system for packaging containing PVC.

Other considerations:

- We are willing and able to publicly report our environmental performance to buyers on an annual basis using a recognized, third-party method.
- We are considering the following aspects:
  - Water use management
  - Environmental management systems
  - Noise pollution prevention
  - Permissible harvests and origin of raw materials

Social Responsibility

- We have a process for managing social compliance at the manufacturing level.
- We work with our supply base to resolve issues found during social compliance evaluations and also document specific corrections and improvements.
- We meet in community development activities in the markets we source from and/or operate within.
- We have obtained certifications for labor policies and work practice, currently certified.
  - Certifications that prove your compliance with local laws and regulations

ASTM

ISO9001-2015

Responsabilité verte et sociale
Déclaration de Polidy

Factory Show

Vous trouverez ci-dessous des photos des principales transactions en ligne. Pour plus d'informations sur l'usine, veuillez consulter: Visite de l'usine

01 Factory

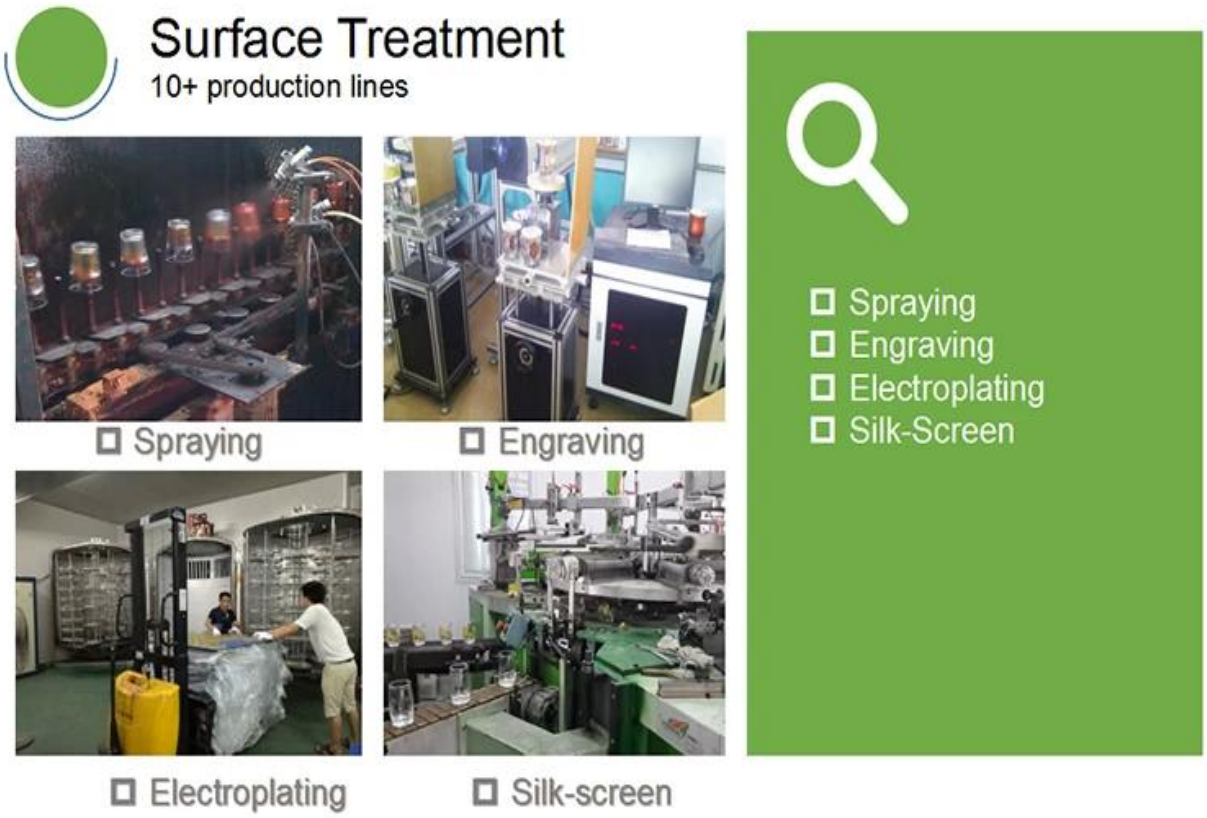

Autres vidéos

Les caractéristiques du chandelier en verre pressé à la machine

L'artisanat pressé à la machine à machine ouverte est généralement utilisé pour fabriquer des chandeliers avec les caractéristiques suivantes: le diamètre supérieur est inférieur au fond

. Production de masse avec un MOQ élevé

. Motif en relief sur la paroi extérieure

. Maximum - Épaisseur minimale: 1,5 ~ 10 mm

. Épaisseur plus mince: 4 ~ 30 mm

. Coût de modèle à faible coût sur le mur extérieur.

Procédé d'application

1. Utilisez-le sous la direction d'un adulte
2. Rincer à l'eau ou à l'eau bouillante avant utilisation
3. Ne touchez pas le bord du verre, essayez de retirer le bas du verre ou la poignée

Précautions

La bière, le vin, le vin blanc, les boissons ou l'eau chaude peuvent ne pas être trop pleins

2. Pour éviter de blesser les mains de votre enfant, gardez-les hors de portée.
3. Évitez les chutes, les collisions et les chocs violents
4. Non applicable aux fours à micro-ondes
5. Pour éviter qu'il ne se brise, ne le mettez pas directement sur le feu.

Suite bougeoir Ou n'importe quel verre,

Veuillez visiter notre site Web: Http://www.okcandle.com/

Ou ici peut vous aider à mieux nous comprendre: **FAQ**