

Desain silinder jar lilin efek marmer beton untuk dekorasi rumah

Product Details

ID Produk	SGSYF17041930
Bahan	Beton efek marmer
Kerajinan tangan	Tempat lilin beton buatan tangan
Waktu pemeriksaan	1. Produk yang ada, waktu sampel 5 hari 2. Kebutuhan untuk cetakan ulang, waktu sampel 15 hari
Paket	Kemasan umum, 48 / Karton
Kapasitas	500.000 hingga 1.000.000 / bulan
Waktu Pengiriman	35 hari setelah sampel dan konfirmasi pesanan
Syarat pembayaran	T / T 30% uang muka, bayar saldo karena melihat salinan bill of lading
Mengangkut	Transportasi laut, transportasi udara, pengiriman ekspres internasional; tamu yang ditunjuk sebagai jasa pengiriman barang
Fitur Produk	1. Buatan tangan wadah lilin 2. Dapat digunakan di hotel, rumah, bar, dll 3. Bahan lingkungan 4. Uji FDA, uji CA65
Untuk Anda pilih	1. Puaskan desain dan ukuran Anda yang berbeda 2. Warna cat, frosting, elektroplating, ukiran laser dapat dilakukan 3. menyediakan kemasan khusus seperti film menyusut, kotak kado warna, kotak kado putih 4. Kami memiliki tim kontrol kualitas yang berdedikasi untuk mengontrol kualitas produk 5. Kami memiliki basis produksi dan gudang profesional untuk memastikan pengiriman

More Product Pictures







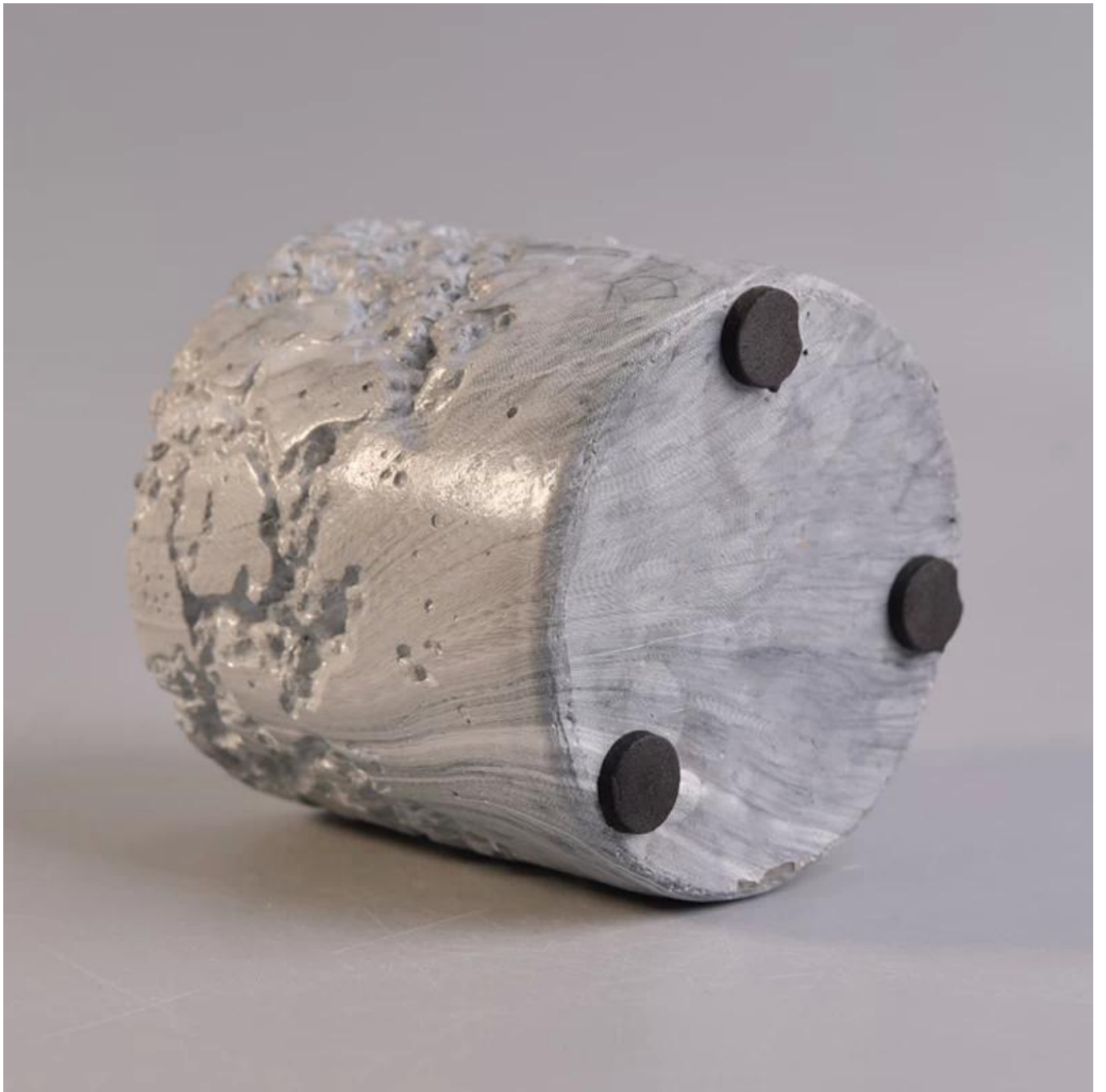

Similar Products Link



Office & Sample Room



Factory Show



Fitur kaca bulan yang tertiuip

1. Keuntungannya termasuk pahatan kelimpahan, teknik, efek permukaan, warna dll.
2. Kualitas sulit dikontrol dan toleransi ukuran, berat dan bentuk lebih besar.
3. Harganya tinggi dan produk terbatas untuk kaca teknik khusus.

Metode penerapan

1. Menggunakannya di bawah panduan orang dewasa
2. Mencuci dengan air bersih atau mendidih sebelum digunakan
3. Jangan menyentuh pinggiran gelas kaca, usahakan untuk mengambil bagian bawah atau pegangannya

Perhatian

1. Bir, anggur merah, anggur putih, minuman atau air panas jangan terlalu penuh
2. Untuk menghindari melukai tangan anak anda, mohon letakkan di tempat yang tidak bisa mereka jangkau
3. Hindari menjatuhkan, Tabrakan dan benturan kuat
4. Tidak tersedia untuk oven microwave
5. Untuk mencegahnya retak, jangan langsung meletakkannya di atas api terbuka

Untuk tempat lilin kaca yang lebih banyak gatau barang pecah belah apapun,

silahkan kunjungi website kami: <http://www.okcandle.com/>

Atau di sini mungkin membantu Anda mengetahui lebih banyak tentang kami: [FAQ](#)

[Kami sangat menantikan pertanyaan dan kerjasama Anda.](#)