

transmutasi tempat lilin keramik glasir untuk lilin mewah

Product Details

Nama elemen	transmutasi tempat lilin keramik glasir untuk lilin mewah
Nomor objek.	SGJW190129003
Potonglah	Dia atas: 90mm Dia bawah: 90mm Tinggi: 90mm Berat: 329g Kapasitas: 350ml Ukuran lain: stoples lilin 5 ons / 8 ons / 10 ons / 16 ons juga tersedia
Kapasitas	10oz 14oz 16oz tempat lilin dll. Tersedia
Waktu pengambilan sampel	1,5 hari jika bentuk dan ukuran produk ada 2. 15 hari jika Anda membutuhkan bentuk dan ukuran produk baru
Pengemasan	24pcs / 36pcs / 48pcs kemasan keselamatan biasa dan sebagainya Untuk karton ekspor dengan pembagi telur
MOQ	3000 pcs
Waktu pengiriman	Dalam 35 hari setelah pesanan dikonfirmasi
Syarat pembayaran	Deposit 30% oleh T / T di muka, saldo setelah menunjukkan salinan B / L.
Fitur Produk	<ol style="list-style-type: none">1. Kualitas tinggi dan harga bersaing2. Menguji ASTM3. Ramah Lingkungan4. Ini secara luas ditujukan untuk Pernikahan, pesta, rumah, bar dll.5. keramik candle containers dengan cara dekorasi transmutasi

More Product Pictures





Office & Sample Room



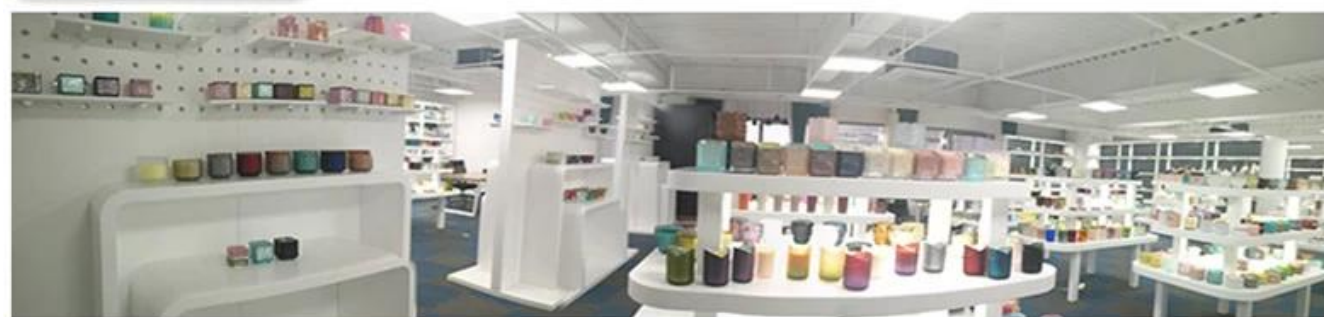

Factory Show

* Production Process



▶ Sculpture



▶ Make Moulds



▶ Inject Clay



▶ Shape forming



▶ Roller Forming



▶ Body Finishing



▶ First Firing



▶ Hand Painting



▶ Decaling



▶ Glazing



▶ Decor Firing



▶ Packing



▶ Warehouse



▶ Loading



▶ Shipping



Decoration firing



After decal



Inspection the decal product



Packing



Ready to loading



QC
Professional



Measure
Accurate

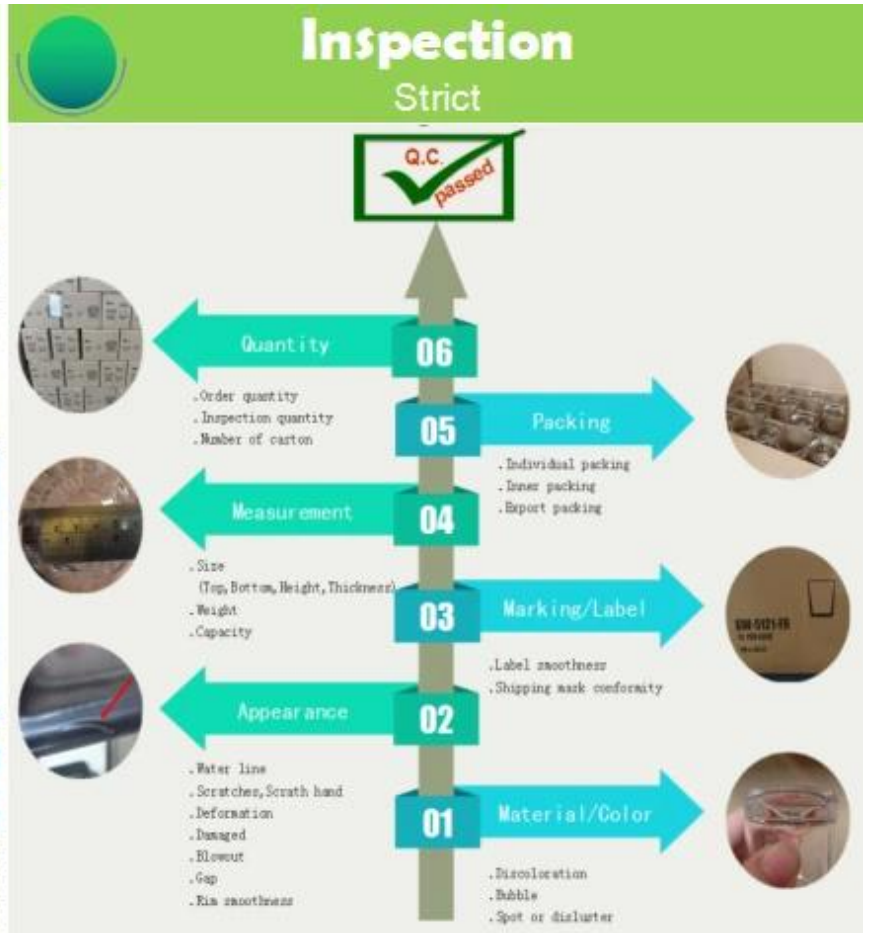



Sales Team



Sourcing&Doc Team



Customer Services



Product Designer

Ciri-ciri kaca pecah sebulan

1. Keuntungannya termasuk patung kelimpahan, teknik, efek permukaan, warna dll.
2. Kualitas pemeriksaan yang sulit dan toleransi ukuran, berat dan bentuk lebih besar.
3. Harganya tinggi dan produk dibatasi untuk kaca teknis khusus.

Metode aplikasi

1. Menggunakannya di bawah bimbingan orang dewasa
2. Cuci dengan air bersih atau panas sebelum digunakan
3. Jangan menyentuh tepi gelas kaca, coba ambil bagian bawah atau pegangannya

Tindakan pencegahan

1. Bir, anggur merah, anggur putih, minuman atau air panas tidak boleh terlalu penuh
2. Untuk menghindari melukai tangan anak-anak anda, tolong letakkan di tempat yang tidak bisa mereka jangkau
3. Hindari jatuh, benturan dan benturan kuat
4. Tidak tersedia untuk oven microwave

5. Untuk mencegah agar tidak pecah, jangan langsung di atas api

Untuk lebih [tempat lilin](#) atau gelas apapun,

Silakan kunjungi situs web kami: <http://www.okcandle.com/>

Atau di sini dapat membantu Anda mengetahui lebih baik dari kami: [FAQ](#)

[Kami menunggu permintaan dan kerjasama Anda.](#)

[Beranda kembali](#)