Portacandele in vetro nero con coperchio

Sunny Glassware non solo può eseguire ordini OEM / ODM, ma anche aiutare molti marchi dal concept design alla produzione del prodotto.

Le caratteristiche di questo portacandele

---

1. Moda e forma calda
2. Colori popolari
3. Protezione ambientale e riciclaggio

Perché scegliere Sunny Portacandele

Vantaggio di mercato unico

. Concentrati sul design di lusso

. Fornitore del marchio di profumi negli Stati Uniti 80%

. AQL più 6 standard di test QC rigorosi e soleggiati

. Mantenere la qualità coerente con il campione e la qualità

Prodotto

Consapevolezza del design della cerimonia

. Ha vinto il premio Made in China

. Ha ricevuto una fragranza NEST molto ammirevole

. Regalo amico o relazione d'affari

. Relax e vita romantica

Il design flessibile delle dimensioni consente al tuo mercato di crescere rapidamente

corpo:
.diametro:103 mm
. **Diametro piccolo: 103**Millimetro
. **altezza:** 103 mm
. **capacità:** 535 ml
. **peso:** 635 grammi
copertina:
. Diametro superiore: 103 mm
. Altezza: 47 mm
. Peso: 160 g

Disegni personalizzati e diverse dimensioni disponibili

Con il nostro forte supporto, i nostri clienti stanno crescendo rapidamente, dai piccoli laboratori ai leader del settore.
.

Scena di vita

. Caffè o bar

. Perfetto per famiglie, hotel o giardini

. Dono del dolce amante

. Ogni ristrutturazione

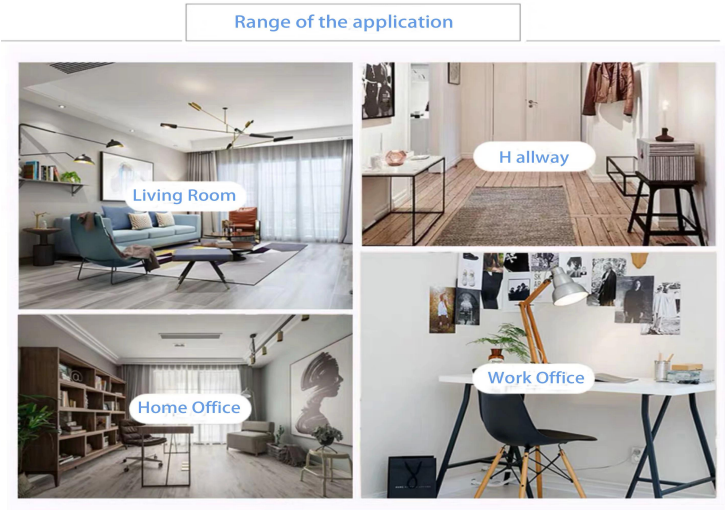

Office & Sample Room

Abbiamo acquistato un ufficio internazionale di 1.800 metri quadrati a Shenzhen.

Visualizzazione della stanza dei campioni

Sunny Glassware offre molto di più**La sala campioni di Shenzhen ha 5000 pezzi**Una vasta gamma di opzioni. Ha vinto una grande carta Recensioni dei clienti.Benvenuti nell'ufficio di Shenzhen! L'immagine è la seguente**Solo una parte del nostro candelabro di design**Benvenuto nell'ufficio di Shenzhen per trovare il tuo preferito, ti porterà molte sorprese, perché è difficile trovare un altro fornitore simile in Cina.

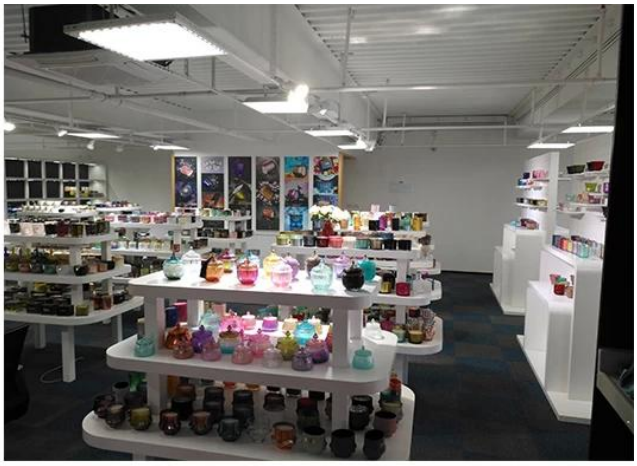

Il nostro certificato

SGS

Test Report No.: GZ08061 14365/CHEM Date: JUL 02 2008 Page 1 of 4

SHANXI SUNNY GLASSWARE FACTORY SHENZHEN OFFICE
RM 204, BAOHU BUILDING, DONGHU ROAD, LUOHU DISTRICT, SHENZHEN, GUANGDONG, CHINA

The following sample(s) was/were submitted and identified on behalf of the applicant as Coffee glass

SGS Ref No.	: SZ11126876
Buyer	: TEDI
Manufacturer	: SHANXI SUNNY GLASSWARE FACTORY
Country of Origin	: CHINA
Country of Destination	: GERMANY
Sample Receiving Date	: JUN 26, 2008
Testing Period	: JUN 26, 2008 TO JUL 02 2008

Test Requested : In accordance with German Food, Articles of Daily Use and Feed Code of September 1, 2005 (LFGB), Section 30 & DIN 51032:1996.

Test Method : With reference to EN 1388: 1995.
Analysis was performed by Inductively Coupled Argon Plasma Spectrometry.

Conclusion : When tested as specified, the submitted sample(s) do not comply with the limit as stated the German Food, Articles of Daily Use and Feed Code of September 1, 2005 (LFGB), Section 30.

Signed for and on behalf of
SGS-CSTC Ltd.

Wang Hongjiei, Leo
Sr. Engineer

ASTM INTERNATIONAL
Standards Worldwide

Zhongren Certification Co., Ltd.

QMS CERTIFICATION OF REGISTRATION

Certification No.: 27318Q20395R0S

Awarded to
Shenzhen Sunny Glassware Co., LTD.

Unified social credit code: 91440300793 9 2008

Registered Add: Room 504 SB, 5th floor, no. 168, Suan village, Jabo road, Longhu street, Luohu district, shenzhen
Office Add: Room 504 SB, 5th floor, no. 168, Suan village, Jabo road, Longhu street, Luohu district, shenzhen city, guangdong province
Business Add: Room 504 SB, 5th floor, no. 168, Suan village, Jabo road, Longhu street, Luohu district, shenzhen city, guangdong province
Post Code: 518000

The Quality Management System of the above organization has been assessed and found to be in accordance with the requirements of the standard:

GB / T19001-2016 idt ISO9001: 2015

Certification Scope of the Management System

Sales of glass products (Except CCC certified products).

Validity of the certificate, certified organizations subject to supervision and review at least once a year,after the examination and approval, the organization updates the two-dimensional code information, the certificate is effective. The certificate information is available at the Certification and Accreditation Regulatory Commission official website (www.cnca.gov.cn) query, but also through the company's website (www.zrcls.com) query.

First certified date : Jul 19, 2018 Date of Issued : Jul 19, 2018 Valid date : Jul 18, 2021

Zhongren Certification Co., Ltd.

Issued by : Haibo che

Address : No.5, 3F of 1st unit , 1st Building,
No. 73 of 2nd Western Sector 2nd Ring Road, Qingyang District, Chengdu
Tel : 028-62373001

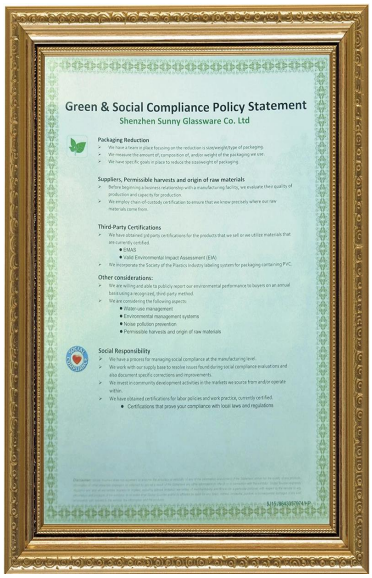

Green & Social Compliance Policy Statement
Shenzhen Sunny Glassware Co. Ltd

Packaging Reduction
- We have a team in place focusing on the reduction in size/weight/type of packaging.
- We measure the amount of, composition of, and/or weight of the packaging we use.
- We have specific goals in place to reduce the size/weight of packaging.

Suppliers, Permissible harvests and origin of raw materials
- Before beginning a business relationship with a manufacturing facility, we evaluate their quality of production and capacity for production.
- We employ chain-of-custody certification to ensure that we know precisely where our raw materials come from.

Third-Party Certifications
- We have obtained proper certifications for the products that we sell or we utilize materials that are currently certified.
  - BSMS
  - Valid Environmental Impact Assessment (EIA).
- We incorporate the Society of the Plastics industry labeling system for packaging containing PVC.

Other considerations:
- We are willing and able to publicly report our environmental performance to buyers on an annual basis using a recognized, third-party method.
- We are considering the following aspects:
  - Water use management
  - Environmental management systems
  - Noise pollution prevention
  - Permissible harvests and origin of raw materials

Social Responsibility
- We have a process for managing social compliance at the manufacturing level.
- We work with our supply base to resolve issues found during social compliance evaluations and also document specific corrections and improvements.
- We invest in community development activities in the markets we source from and/or operate within.
- We have obtained certifications for labor policies and work practice, currently certified.
  - Certifications that prove your compliance with local laws and regulations

ASTM

ISO9001-2015

Responsabilità verde e sociale
Dichiarazione di Polidy

Factory Show

Di seguito sono riportate le immagini delle principali transazioni online. Per ulteriori informazioni sulla fabbrica, vedere: Giro della fabbrica

01 Factory

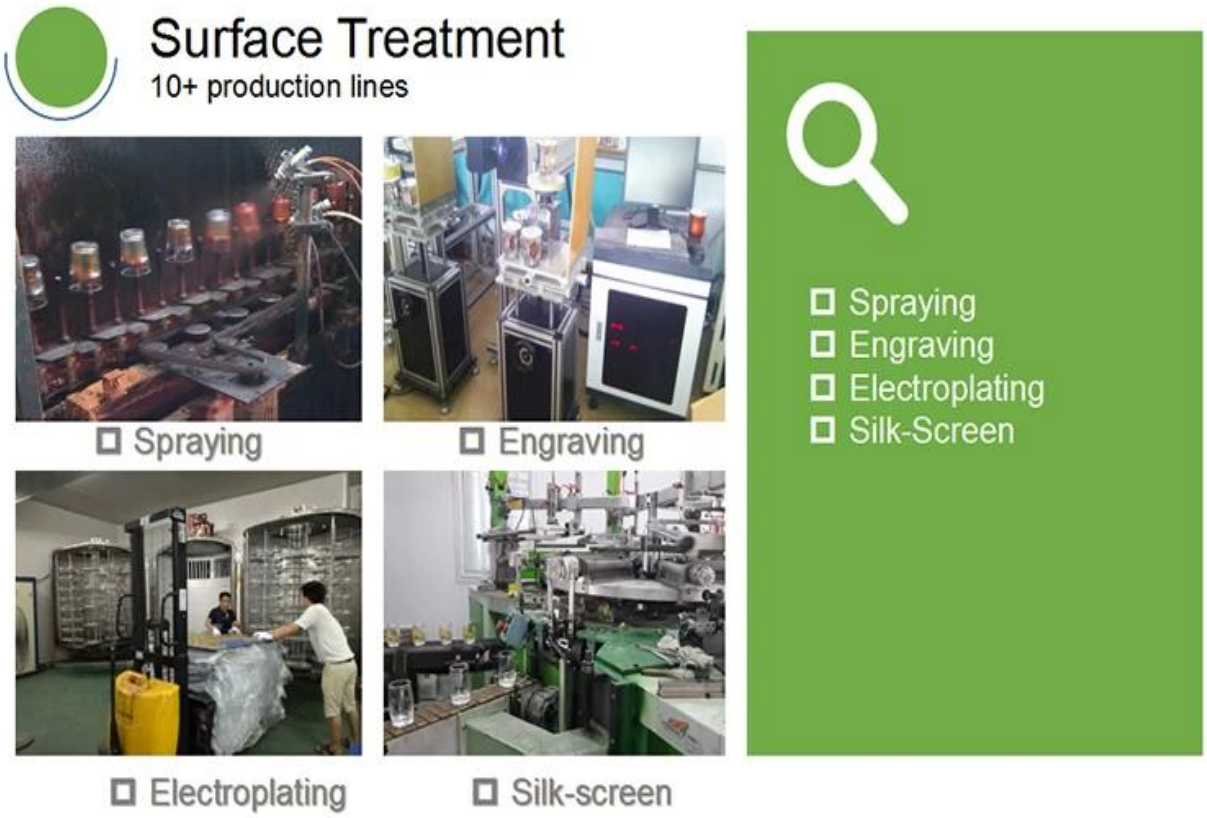

Altri video

Le caratteristiche del candeliere in vetro pressato a macchina

Open Machine Machine-Pressed Craft viene solitamente utilizzato per realizzare candelabri con le seguenti caratteristiche: il diametro superiore è inferiore al fondo

. Produzione di massa con MOQ elevato

. Motivo in rilievo sulla parete esterna

. Massimo - Spessore minimo: 1,5 ~ 10 mm

. Spessore più sottile: 4 ~ 30 mm

. Costo del modello a basso costo sulla parete esterna.

Metodo di applicazione

1. Usalo sotto la guida di un adulto
2. Sciacquare con acqua o acqua bollente prima dell'uso
3. Non toccare il bordo del vetro, provare a rimuovere il fondo del vetro o la maniglia

Precauzioni

Birra, vino, vino bianco, bevande o acqua calda potrebbero non essere troppo pieni

2. Per evitare di ferire le mani del bambino, tenerle fuori dalla portata.
3. Evitare cadute, collisioni e forti impatti
4. Non applicabile ai forni a microonde
5. Per evitare che si rompa, non metterlo direttamente sul fuoco.

Di più porta candele O qualsiasi bicchiere,

Si prega di visitare il nostro sito web: Http://www.okcandle.com/

Oppure qui può aiutarti a capirci meglio: **FAQ**