Candela di colore blu in vetro con coperchi all'ingrosso

Sunny Glassware non solo può eseguire ordini OEM / ODM, ma anche aiutare molti marchi dal concept design alla produzione del prodotto.

Le caratteristiche di questo portacandele

---

1. Moda e forma calda
2. Colori popolari
3. Protezione ambientale e riciclaggio

Perché scegliere Sunny Portacandele

Vantaggio distinto dal mercato

- **Concentrati sul design di lusso**
- **Fornitore di marchi di fragranze per circa l'80% negli Stati Uniti**
- **ANSI / ASQ Z1.4 plus 6 Sunny rigoroso standard di controllo QC**
- **Mantieni la qualità costante con campioni e prodotti sfusi**

Senso del design della cerimonia

• Ottenuto il premio Beauty of Made-in-China
• Ho ricevuto molta ammirazione da NEST Fragrances
• Amici o regali di relazioni d'affari
• Relax e Relife

Il design di dimensioni flessibili fa crescere rapidamente il tuo mercato

Disegni personalizzati e diverse dimensioni disponibili

Con il nostro forte supporto, i nostri clienti stanno crescendo rapidamente, dai piccoli laboratori ai leader del settore.
• Corpo:
• Diametro superiore: 82 * 82 mm
• Diametro inferiore: 82 * 82 mm
• Altezza: 50 mm
• Peso: 202 g
• Capacità: 150 ml
Coperchio:
• Diametro superiore: 83 mm
• Altezza: 15 mm
• Peso: 110 g
Aiutiamo i clienti delle piccole imprese a far crescere rapidamente il marketing fino a diventare un punto di riferimento del settore

Scenari di vita

• Decora una cena romantica al bar o al bar
• Arredamento perfetto per casa, hotel o giardino
• Regali per dolce amante
• Ogni occasione per la decorazione

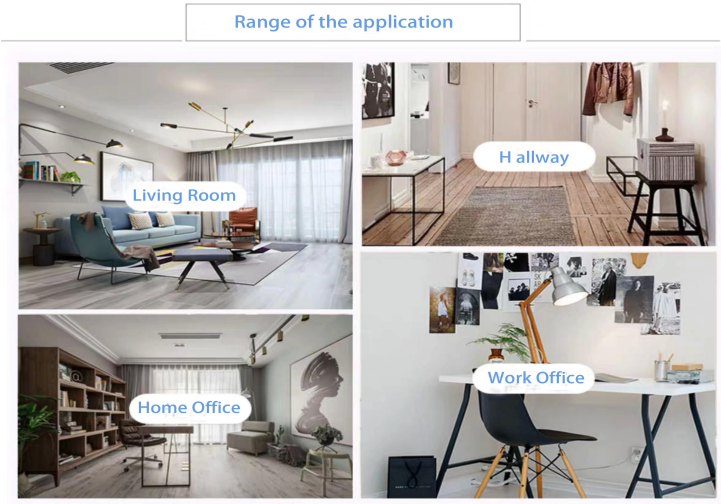

Office & Sample Room

Abbiamo acquistato un ufficio internazionale di 1.800 metri quadrati a Shenzhen.

Vetrina della stanza del campione

Sunny Glassware presente più di**5.000 articoli nella sala campioni di Shenzhen**per un'ampia selezione. ha vinto alla grande valutazione del cliente.Benvenuti nell'ufficio di Shenzhen! L'immagine come segue è**solo una parte dei nostri portacandele di design di proprietà**Benvenuto nell'ufficio di Shenzhen per trovare i tuoi preferiti, ti porterà una grande sorpresa perché è difficile trovare un altro fornitore come questo in Cina.

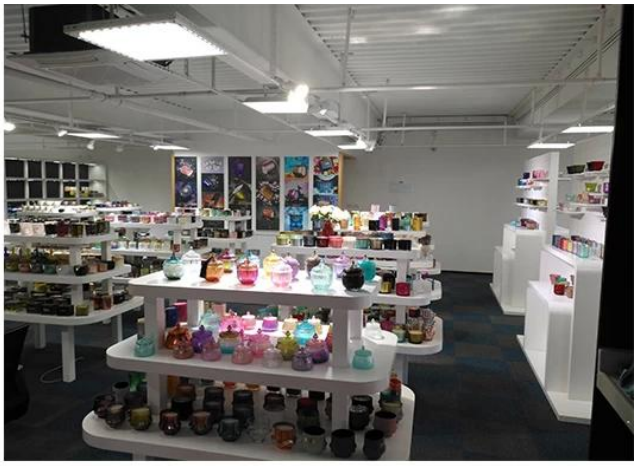

Il nostro certificato

SGS

Test Report No.: GZ08061 14365/CHEM Date: JUL 02 2008 Page 1 of 4

SHANXI SUNNY GLASSWARE FACTORY SHENZHEN OFFICE
RM 204, BAOHU BUILDING, DONGHU ROAD, LUOHU DISTRICT, SHENZHEN, GUANGDONG, CHINA

The following sample(s) was/were submitted and identified on behalf of the applicant as Coffee glass

SGS Ref No.	: SZ11126876
Buyer	: TEDI
Manufacturer	: SHANXI SUNNY GLASSWARE FACTORY
Country of Origin	: CHINA
Country of Destination	: GERMANY
Sample Receiving Date	: JUN 26, 2008
Testing Period	: JUN 26, 2008 TO JUL 02 2008

Test Requested : In accordance with German Food, Articles of Daily Use and Feed Code of September 1, 2005 (LFGB), Section 30 & DIN 51032:1996.

Test Method : With reference to EN 1388: 1995.
Analysis was performed by Inductively Coupled Argon Plasma Spectrometry.

Conclusion : When tested as specified, the submitted sample(s) do not comply with the limit as stated the German Food, Articles of Daily Use and Feed Code of September 1, 2005 (LFGB), Section 30.

Signed for and on behalf of
SGS-CSTC Ltd.

Wang Hongjiei, Leo
Sr. Engineer

ASTM INTERNATIONAL
Standards Worldwide

Zhongren Certification Co., Ltd.

QMS CERTIFICATION OF REGISTRATION

Certification No.: 27318Q20395R0S

Awarded to
Shenzhen Sunny Glassware Co., LTD.

Unified social credit code: 91440300793400 [illegible]

Registered Add: Room 504-506, 5th floor, no. 168, Suan village, Jabo road, Longhu street, Luohu district, shenzhen
Office Add: Room 504-506, 5th floor, no. 168, Suan village, Jabo road, Longhu street, Luohu district, shenzhen city, guangdong province
Business Add: Room 504-506, 5th floor, no. 168, Suan village, Jabo road, Longhu street, Luohu district, shenzhen city, guangdong province
Post Code: 518000

The Quality Management System of the above organization has been assessed and found to be in accordance with the requirements of the standard:

GB / T19001-2016 idt ISO9001: 2015

Certification Scope of the Management System

Sales of glass products (Except CCC certified products).

Validity of the certificate, certified organizations subject to supervision and review at least once a year,after the examination and approval, the organization updates the two-dimensional code information, the certificate is effective. The certificate information is available at the Certification and Accreditation Regulatory Commission official website (www.cnca.gov.cn) query, but also through the company's website (www.zrcls.com) query.

First certified date : Jul.19, 2018 Date of Issued : Jul.19, 2018 Valid date : Jul.18, 2021

Zhongren Certification Co., Ltd.

Issued by : Haibo che

Address : No.5, 3F of 1st unit , 1st Building,
No. 73 of 2nd Western Sector 2nd Ring Road, Qingyang District, Chengdu
Tel : 028-62373001

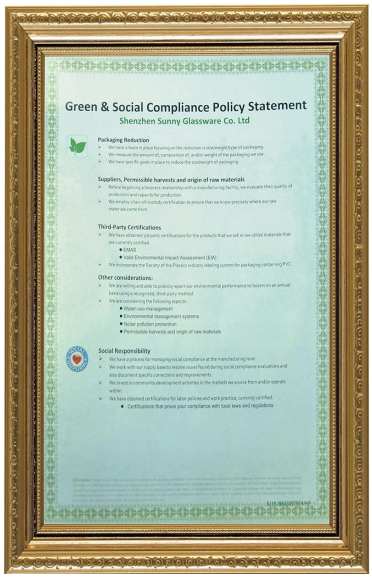

Green & Social Compliance Policy Statement
Shenzhen Sunny Glassware Co. Ltd

Packaging Reduction
- We have a team in place focusing on the reduction in size/weight/type of packaging.
- We measure the amount of, composition of, and/or weight of the packaging we use.
- We have specific goals in place to reduce the size/weight of packaging.

Suppliers, Permissible harvests and origin of raw materials
- Before beginning a business relationship with a manufacturing facility, we evaluate their quality of production and capacity for production.
- We employ chain-of-custody certification to ensure that we know precisely where our raw materials come from.

Third-Party Certifications
- We have obtained proper certifications for the products that we sell or we utilize materials that are currently certified.
  - EMAS
  - Valid Environmental Impact Assessment (EIA).
- We incorporate the Society of the Plastics industry labeling system for packaging containing PVC.

Other considerations:
- We are willing and able to publicly report our environmental performance to buyers on an annual basis using a recognized, third-party method.
- We are considering the following aspects:
  - Water use management
  - Environmental management systems
  - Noise pollution prevention
  - Permissible harvests and origin of raw materials

Social Responsibility
- We have a process for managing social compliance at the manufacturing level.
- We work with our supply base to resolve issues found during social compliance evaluations and also document specific corrections and improvements.
- We invest in community development activities in the markets we source from and/or operate within.
- We have obtained certifications for labor policies and work practice, currently certified.
  - Certifications that prove your compliance with local laws and regulations

ASTM

ISO9001-2015

Responsabilità verde e sociale
Dichiarazione di Polidy

Factory Show

Di seguito sono riportate le immagini delle principali transazioni online. Per ulteriori informazioni sulla fabbrica, vedere: Giro della fabbrica

01 Factory

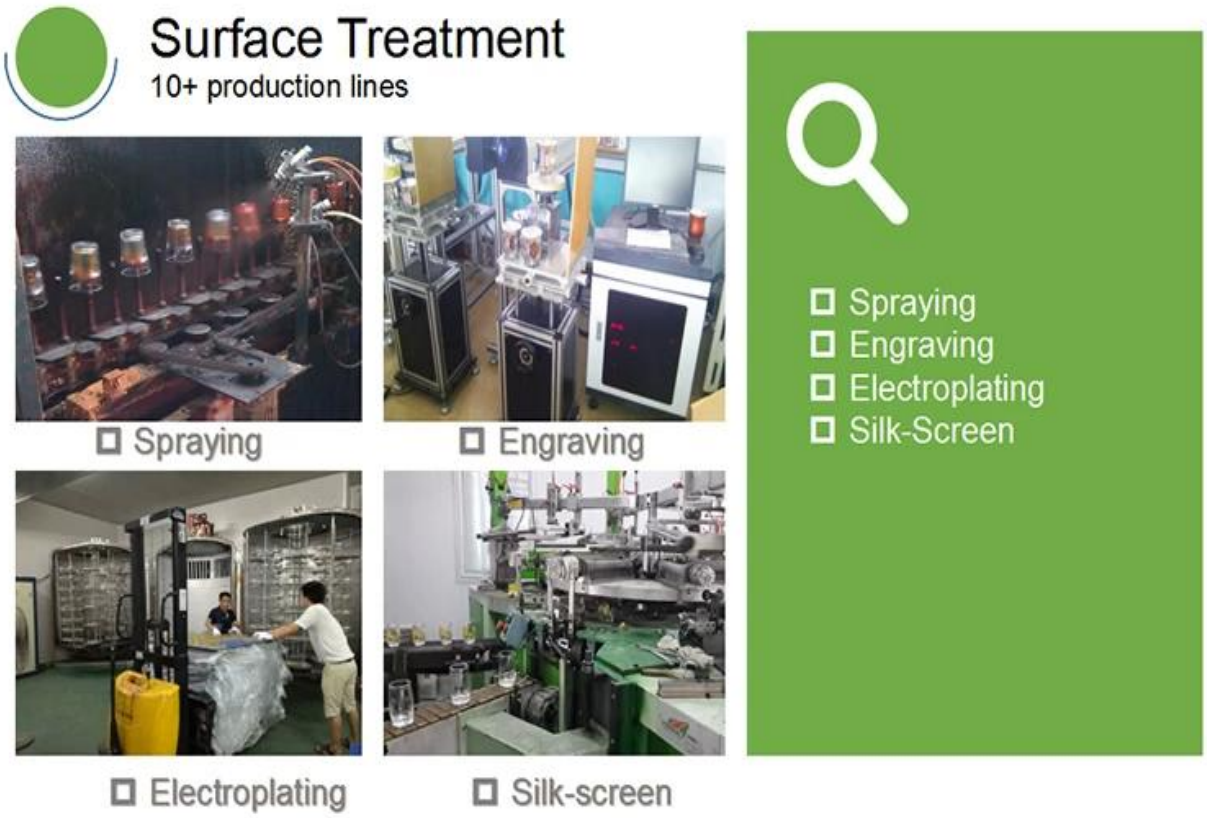

Altri video

Le caratteristiche dei portacandele in vetro pressato a macchina

Normalmente Open Mold Machine-Pressed Craft viene applicato per realizzare i portacandele che soddisfano le seguenti caratteristiche:. Diametro superiore inferiore a quello inferiore

. Produzione di massa con MOQ elevato

. Motivo in rilievo sulla parete esterna

. Spessore Max-Min: 1,5 ~ 10 mm

. Spessore inferiore: 4 ~ 30 mm

. Basso costoFine pattern sulla parete esterna.

Metodo di applicazione

1. Usandolo sotto la guida dell'adulto
2. Lavarlo con acqua pulita o bollente prima dell'uso
3. Non toccare il bordo della tazza di vetro, provare a prenderne il fondo o la maniglia

Precauzioni

1. Birra, vino rosso, vino bianco, bevande o acqua calda non siano troppo pieni
2. Per evitare di ferire la mano dei vostri bambini, mettetela in un punto dove non possono raggiungerla
3. Evitare cadute, collisioni e forti impatti
4. Non disponibile per forno a microonde
5. Per evitare che si rompa, non metterlo direttamente sul fuoco

Per più **porta candele** o qualsiasi oggetto di vetro,
si prega di visitare il nostro sito web: http://www.okcandle.com/
O qui potrebbe aiutarti a saperne di più su di noi: **FAQ**