Vasi per candele in vetro da 12 once verniciati personalizzati in colore personalizzato smerigliato all'ingrosso

Product Details

Nome dell'elemento	**Vasi per candele in vetro da 12 once verniciati personalizzati in colore personalizzato smerigliato all'ingrosso**
Numero oggetto.	SG11080CCL
Taglia	SG11080CCL Diametro superiore: 100 mm Diametro inferiore: 100 mm Altezza: 78,2 mm Peso: 270 g Capacità: 487 ml Materiale: vetro bianco alto Produzione: macchina fatta Tempo di campionamento: 5 ~ 7 giorni dopo la conferma Altre dimensioni: sono disponibili anche 5 once / 8 once / 10 once / 16 once
Capacità	10oz 14oz 16oz ecc. È disponibile
Tempo di campionamento	1,5 giorni se esistono la forma e le dimensioni dei prodotti 2,15 giorni se hai bisogno di una nuova forma e dimensione dei prodotti
Confezione	24 pz / 36 pz / 48 pz imballaggio di sicurezza regolare e così via Per il cartone di esportazione con divisore di uova
MOQ	5000 pezzi
Tempo di consegna	Entro 35 giorni dalla conferma dell'ordine
Termini di pagamento	Deposito del 30% da T / T in anticipo, il saldo dopo aver mostrato la copia di B / L
Caratteristiche del prodotto	1. Alta qualità e prezzi competitivi 2. Test di FDA, SGS, LFGB ecc. 3.Eco Friendly 4. È ampiamente destinato a matrimoni, feste, casa, bar, ecc. 5. Fatto a macchina

More Product Pictures

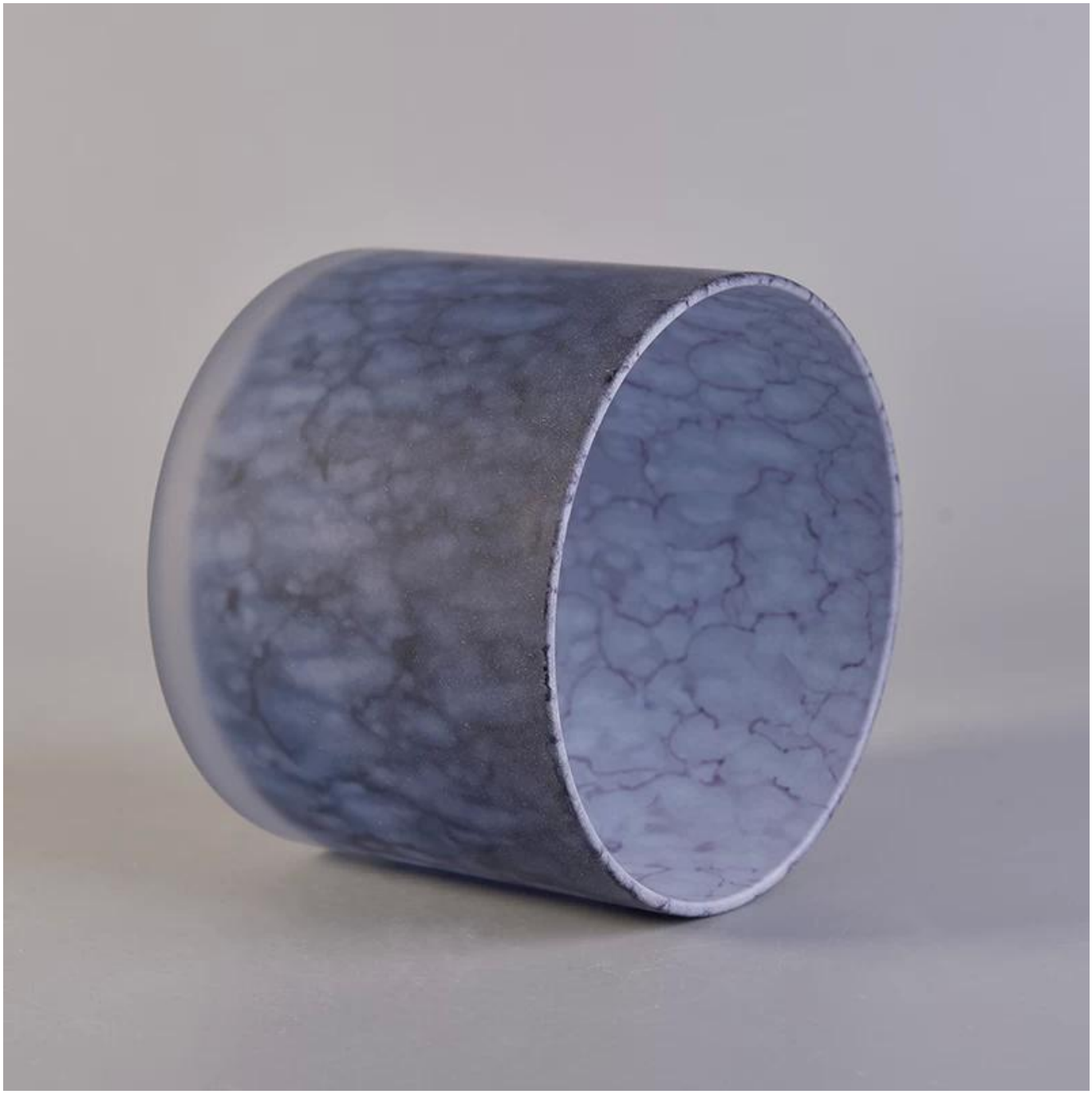

Office & Sample Room

深圳市宏铭达铝业有限公司
深圳市美阳玻璃制品有限公司
SUNNY GROUP

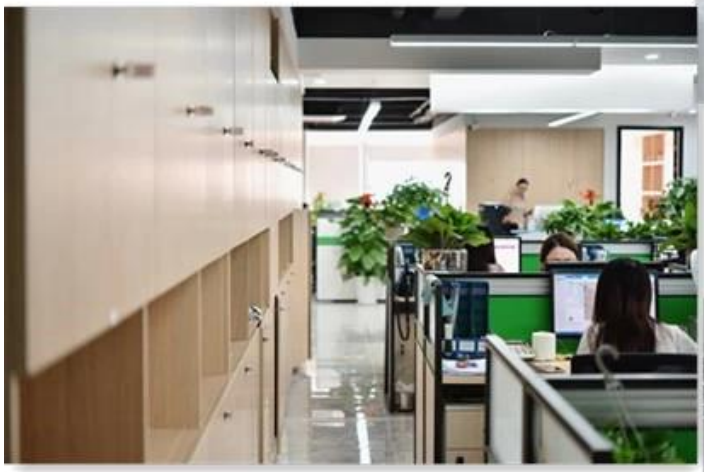

Factory Show

01 Factory

Surface Treatment

10+ production lines

- Spraying

- Engraving

- Electroplating

- Silk-screen

- Spraying
- Engraving
- Electroplating
- Silk-Screen

Le caratteristiche del vetro soffiato al mese

1. Il suo vantaggio tra cui scultura dell'abbondanza, tecniche, effetti di superficie, colore ecc.
2. La qualità è un controllo difficile e la tolleranza di dimensioni, peso e forma è maggiore.
3. Il prezzo è alto e il prodotto è limitato per vetri tecnici speciali.

Metodo di applicazione

1. Usandolo sotto la guida dell'adulto
2. Lavarlo con acqua pulita o calda prima dell'uso
3. Non toccare il bordo della tazza di vetro, provare a prenderne il fondo o la maniglia

Precauzioni

1. Birra, vino rosso, vino bianco, bevande o acqua calda non devono essere troppo pieni
2. Per evitare di ferire la mano dei tuoi bambini, mettili dove non possono raggiungerli
3. Evitare cadute, collisioni e forti impatti
4. Non disponibile per forno a microonde
5. Per evitare che si rompa, non metterlo direttamente sul fuoco

Per più porta candele o qualsiasi bicchiere,
Si prega di visitare il nostro sito web: http://www.okcandle.com/
Oppure qui può aiutarti a conoscere meglio di noi: **FAQ**
Attendiamo la tua richiesta e collaborazione.

Pagina iniziale indietro