250mlグレインガラスキャンドルホルダー

Product Details

要素名	**250ml**グレインガラスキャンドルホルダー
商品番号	SGHY19052816
それを切ります	上径: 74 *6mm 底面径: 56mm 高さ: 89.6mm 重量: 276g 容量: 251ml サンプリング時間: 確認後5~7日 その他のサイズ: 5オンス/ 8オンス/ 10オンス/ 16オンス。もご利用いただけます
容量	10オンス14オンス16オンスなど。
サンプリング時間	商品の形状とサイズが存在する場合は1 *5日 製品の新しい形状とサイズが必要な場合は2 *15日
パッケージ	24個/ 36個/ 48個の通常のセキュリティパッキングなど。卵仕切り付きの輸出用カートン用
MOQ	5000本
納期	注文確認後35日以内
支払い条件	事前にT / Tで30%のデポジット、B / Lのコピーを提示した後の残高
製品の特徴	1.高品質で競争力のある価格 2. FDA、SGS、LFGBテストなど。 3.環境にやさしい 4.それは主に結婚式、パーティー、家、バーなどに焦点を当てています。 5.mercurryvotiveガラスキャンドルホルダー

More Product Pictures

Office & Sample Room

深圳市宏铭达物流有限公司
深圳市美阳玻璃制品有限公司
SUNNY GROUP

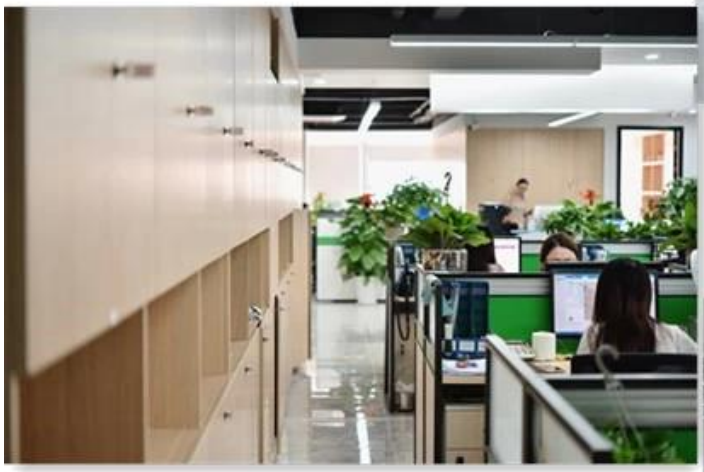

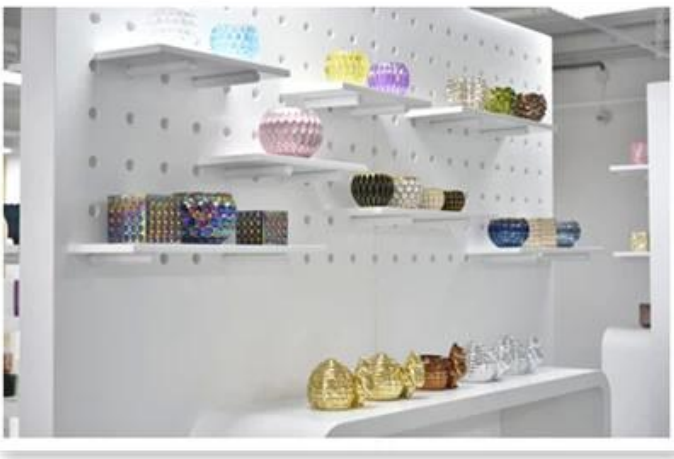

Factory Show

01 Factory

Surface Treatment

10+ production lines

☐ Spraying

☐ Engraving

☐ Electroplating

☐ Silk-screen

- ☐ Spraying
- ☐ Engraving
- ☐ Electroplating
- ☐ Silk-Screen

吹きガラスの月間特性

1.豊富な彫刻、技術、表面効果、色などを含むその利点。

2.品質は管理が難しく、寸法、重量、形状の公差が大きくなります。

3.価格が高く、特殊なテクニカルガラスに限定されています。

塗布方法

1.大人の指導の下でそれを使用する

2.使用前にきれいな水または温水で洗ってください

3.ガラスカップの端に触れないでください。底またはハンドルを持ってみてください。

予防

1.ビール、赤ワイン、白ワイン、飲み物、お湯がいっぱいにならないようにしてください

2.お子様の手を傷つけないように、手の届かないところに置いてください。

3.転倒、衝突、強い衝撃を避けてください

4.電子レンジには使用できません

5.破損を防ぐため、火の上に直接置かないでください。

多くのための キャンドルホルダー または任意のガラス、

当社のウェブサイトをご覧ください: http://www.candleholdermanufacturer.com/index.html

またはここであなたが私たちよりよく知るのを助けることができます: よくある質問

皆様のご要望とご協力をお待ちしております.