

□□□□□□□□□□□□□□□□**320ml**□□□□□□□□□□□□□□□□□□□□



□□□□□□□□**26**□□□□□□□□□□□□□□□□□□□□□□□□□□□□□□□□**30**□□□□□□□□□□□□□□□□□□□□

□□□□□□□□□□□□□□□□**NEST**□□□□□□□□□□□□□□□□□□□□□□□□□□□□□□□□
□□□

□□□



Award-winning team of designers has won the trust of many upscale brands like NEST Fragrance. The talented design team is unmatched in China.





Sunny Glassware



品名	玻璃烛台 320ml 玻璃烛台
规格	1. 玻璃烛台 5个 2. 玻璃烛台 15个
备注	品名 SGLYP21072608 口径 88mm 高度 43mm 重量 86mm 重量 279g 容量 320ml

□□	□□□□□□□□□□□□□□PVC□□□□□□□□□□□□□□□□□□□□□□□□□□□□
□□	□□□□□□□□□□□□□□□□35□□□
□□□□	□□□□T/T□□□□30□□□□□□□□□□B/L□□□□□□□□□□
□□	□□□□□□□□□□□□□□□□□□□□□□□□□□□□
□□□□	□□□□□□□□□□□□□□□□□□□□□□□□











WIDE RANGE OF APPLICATION

Suitable for: home life/coffee shop/restaurant/wedding/party/Christmas etc



HOME LIFE



COFFEE SHOP



RESTAURANT



WEDDING



PARTY



CHRISTMAS ETC





FACTORY

There are about 20000 square meters in our factory which was built in 1992 year; Superior quality and high efficiency can be guaranteed.



PROCESS CRAFTS



1、 Raw Material



2、 Melting



4、 Filling



3、 Cutting

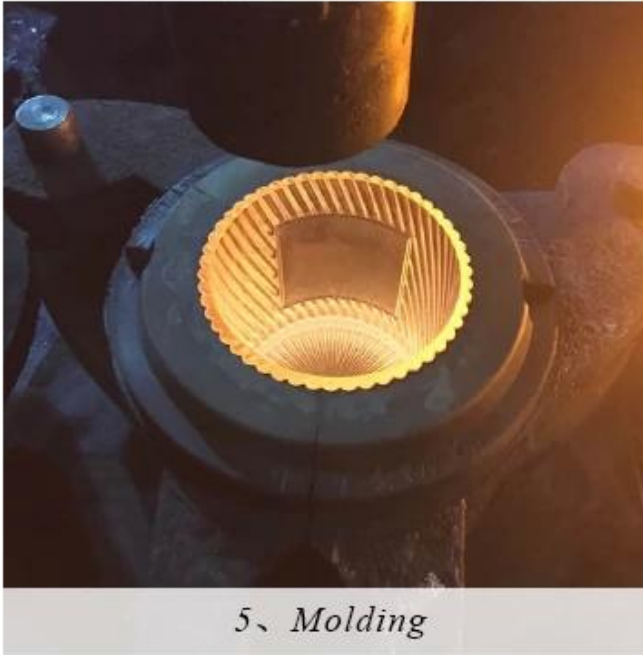

5、 Molding



6、 Polishing



7、 Annealing



8、 Inspecting



9、 Packing



Different From The Peer



Own professional shipping company(Shenzhen Sunny Worldwide logistics)



20+ years freight history and WCA members.

PACKING

We have Normal packing, PVC box
Window box, carton box, pallet Color box, White box, ect.
of course, we can customize
Individual gift box for you.



Gift box



Carton



Pallet



Wooden case



CERTIFICATIONS



SAMPLE ROOM



TRADESHOW



Sunny Glassware
have taken part in various
exhibitions since 2002 year
like Shanghai, London
Las Vegas, Hongkong show



- 1. 20 年 內 每 年 繳 納 稅 款 不 少 於 上 年 實 得 稅 款 的 80%
- 2. 10 年 內 每 年 繳 納 稅 款 不 少 於 上 年 實 得 稅 款 的 99%
- 3. 80 萬 至 1800 萬 之 間 繳 納 稅 款
- 4. 繳 納 稅 款 不 少 於 上 年 實 得 稅 款 的 80%

4. 繳 納 稅 款 不 少 於 上 年 實 得 稅 款 的 80% 且 不 少 於 上 年 實 得 稅 款 的 99%

5. 繳 納 稅 款 不 少 於 上 年 實 得 稅 款 的 80% 且 不 少 於 上 年 實 得 稅 款 的 99%

6. 繳 納 稅 款 不 少 於 上 年 實 得 稅 款 的 80% 且 不 少 於 上 年 實 得 稅 款 的 99%

7. 繳 納 稅 款 不 少 於 上 年 實 得 稅 款 的 80% 且 不 少 於 上 年 實 得 稅 款 的 99%

繳 納 稅 款 不 少 於 上 年 實 得 稅 款 的 80%