뚜껑이 달린 파란색 캔들 항아리 유리 도매

Sunny Glassware는 **OEM / ODM** 주문을 수행 할뿐만 아니라 컨셉 디자인에서 제품 생산에 이르기까지 많은 브랜드를 지원합니다.

Product Details

이 캔들 항아리의 특징

---

1. 유행과 뜨거운 모양
2. 인기있는 색상
3. 환경 보호 및 재활용

Sunny Candle holder를 선택하는 이유

시장 차별화 된 이점

- 럭셔리 한 디자인에 집중
- 약 **80 %** 미국 향수 브랜드 공급 업체
- **ANSI / ASQ Z1.4 plus 6 Sunny strict QC** 검사 표준
- 샘플과 대량 제품으로 품질 일관된 유지

의식 디자인

- Made-in-China Awards의 Beauty 획득
- NEST 향수 매우 감탄
- 친구 또는 비즈니스 관계 선물
- 휴식 및 리 라이프

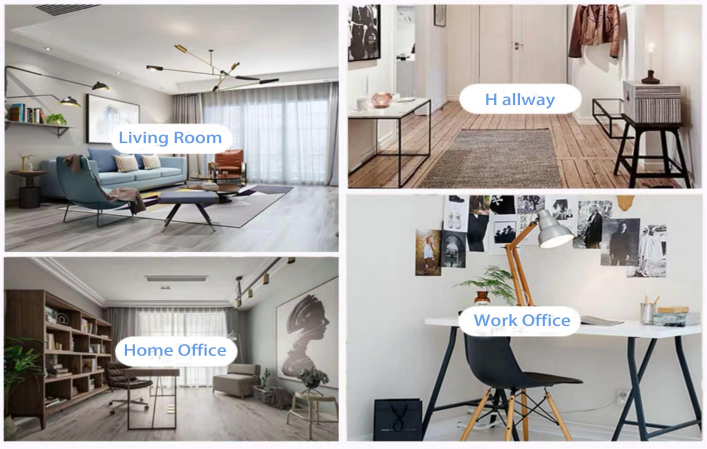

유연한 크기 디자인 성장 시장 신속하게

맞춤형 디자인 및 다양한 크기 제공

강력한 지원을 통해 고객은 소규모 실험실에서 업계 리더에 이르기까지 빠르게 성장하고 있습니다.

- 몸:
- 최고 직경 : 82 * 82mm
- 밑바닥 dia : 82 * 82mm
- 높이 : 50mm
- 무게 : 202g
- 용량 : 150ml

뚜껑:

- 최고 직경 : 83mm
- 높이 : 15mm
- 무게 : 110g

우리는 소규모 비즈니스 고객이 마케팅을 빠르게 성장시켜 업계의 벤치 마크가되도록 지원합니다.

생활 시나리오

- 커피 숍이나 바에서 낭만적 인 저녁 식사를 장식하세요
- 가정, 호텔 또는 정원을위한 완벽한 장식
- 달콤한 연인을위한 선물
- 장식을위한 모든 경우

Range of the application
Living Room
H allway
Home Office
Work Office

Office & Sample Room

우리는 심천에 1,800m2의 국제 사무소를 구입했습니다.

SUNNY GROUP
深圳市美阳玻璃制品有限公司

샘플 룸 쇼케이스

Sunny Glassware 현재 이상보다**5,000** 아이템 **at** 심천 샘플 방광범위한 선택을 위해. 그것은 이겼다 a 좋다고객 평가.환영합니다에 심천 사무실! 다음과 같이 사진은우리 소유 디자인 캔들 소유자 중 **1** 부분 만선전 사무소에 환영합니다 좋아하는 사람을 찾으십시오.

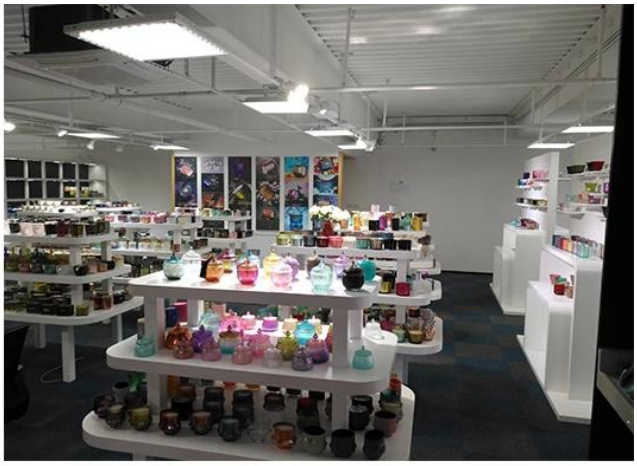

□□□ □□□

SGS

Test Report No.: GZ08061 14365/CHEM Date: JUL 02 2008 Page 1 of 4

SHANXI SUNNY GLASSWARE FACTORY SHENZHEN OFFICE
RM 204, BAOHU BUILDING, DONGHU ROAD, LUOHU DISTRICT, SHENZHEN, GUANGDONG, CHINA

The following sample(s) was/were submitted and identified on behalf of the applicant as Coffee glass

SGS Ref No. : SZ11126876
Buyer : TEDI
Manufacturer : SHANXI SUNNY GLASSWARE FACTORY
Country of Origin : CHINA
Country of Destination : GERMANY
Sample Receiving Date : JUN 26, 2008
Testing Period : JUN 26, 2008 TO JUL 02 2008

Test Requested : In accordance with German Food, Articles of Daily Use and Feed Code of September 1, 2005 (LFGB), Section 30 & DIN 51032:1986.

Test Method : With reference to EN 1388: 1995.
Analysis was performed by Inductively Coupled Argon Plasma Spectrometry.

Conclusion : When tested as specified, the submitted sample(s) do not comply with the limit as stated the German Food, Articles of Daily Use and Feed Code of September 1, 2005 (LFGB), Section 30.

Signed for and on behalf of
SGS CSTC Ltd.

Wang Hongjiei, Leo
Sr. Engineer

ASTM INTERNATIONAL
Standards Worldwide

Zhongren Certification Co., Ltd.

QMS CERTIFICATION OF REGISTRATION

Certification No.: 27318Q20395R0S

Awarded to

Shenzhen Sunny Glassware Co., LTD.

Unified social credit code: 914403007678349B
Registration Add.: Room 504 SB, 5th floor, no. 168, Suan village, Jabo road, Longhu street, Luohu district, shenzhen
Office Add.: Room 504 SB, 5th floor, no. 168, Suan village, Jabo road, Longhu street, Luohu district, shenzhen city, guangdong province
Business Add.: Room 504 SB, 5th floor, no. 168, Suan village, Jabo road, Longhu street, Luohu district, shenzhen city, guangdong province
Post Code: 518008

The Quality Management System of the above organization has been assessed and found to be in accordance with the requirements of the standard:

GB / T19001-2016 idt ISO9001: 2015

Certification Scope of the Management System

Sales of glass products (Except CCC certified products).

Validity of the certificate, certified organizations subject to supervision and review at least once a year,after the examination and approval, the organization updates the two-dimensional code information, the certificate is effective. The certificate information is available at the Certification and Accreditation Regulatory Commission official website (www.cnca.gov.cn) query, but also through the company's website (www.zrcls.com) query.

First certified date : Jul.19, 2018 Date of issued : Jul.19, 2018 Valid date : Jul.18, 2021

Zhongren Certification Co., Ltd.

Issued by : Haibo che

Address : No.5, 3F of 1st unit , 1st Building,
No. 73 of 2nd Western Sector 2nd Ring Road, Qingyang District, Chengdu
Tel : 028-62373001

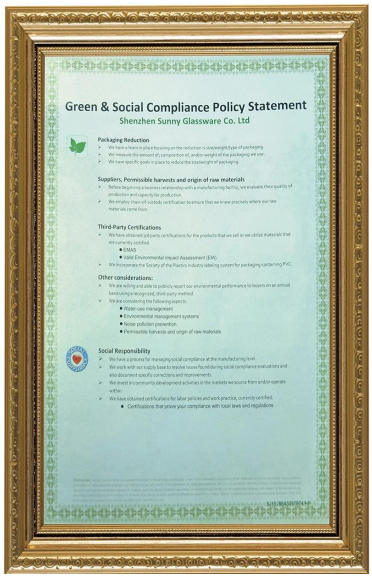

Green & Social Compliance Policy Statement

Shenzhen Sunny Glassware Co. Ltd

Packaging Reduction

- We have a future in place focusing on the reduction in size/weight/type of packaging.
- We measure the amount of, composition of, and/or weight of the packaging we use.
- We have specific goals in place to reduce the size/weight of packaging.

Suppliers, Permissible harvests and origin of raw materials

- Before beginning a business relationship with a manufacturing facility, we evaluate their quality of production and capacity for production.
- We employ chain-of-custody certification to ensure that we know precisely where our raw materials come from.

Third-Party Certifications

- We have obtained 3rd party certifications for the products that we sell or we utilize materials that are currently certified.
  - BSMS
  - Valid Environmental Impact Assessment (EIA).
- We incorporate the Society of the Plastics industry labeling system for packaging containing PVC.

Other considerations:

- We are willing and able to publicly report our environmental performance to buyers on an annual basis using a recognized, third-party method.
- We are considering the following aspects:
  - Water use management
  - Environmental management systems
  - Noise pollution prevention
  - Permissible harvests and origin of raw materials

Social Responsibility

- We have a process for managing social compliance at the manufacturing level.
- We work with our supply base to resolve issues found during social compliance evaluations and also document specific corrections and improvements.
- We invest in community development activities in the markets we source from and/or operate within.
- We have obtained certifications for labor policies and work practice, currently certified.
  - Certifications that prove your compliance with local laws and regulations

ASTM ISO9001-2015 □□ □ □□□ □□
□□ □□ □□

Factory Show

아래는 주요 온라인 거래 사진입니다. 자세한 공장 정보는 다음을 참조하십시오. 공장_견학

01 Factory

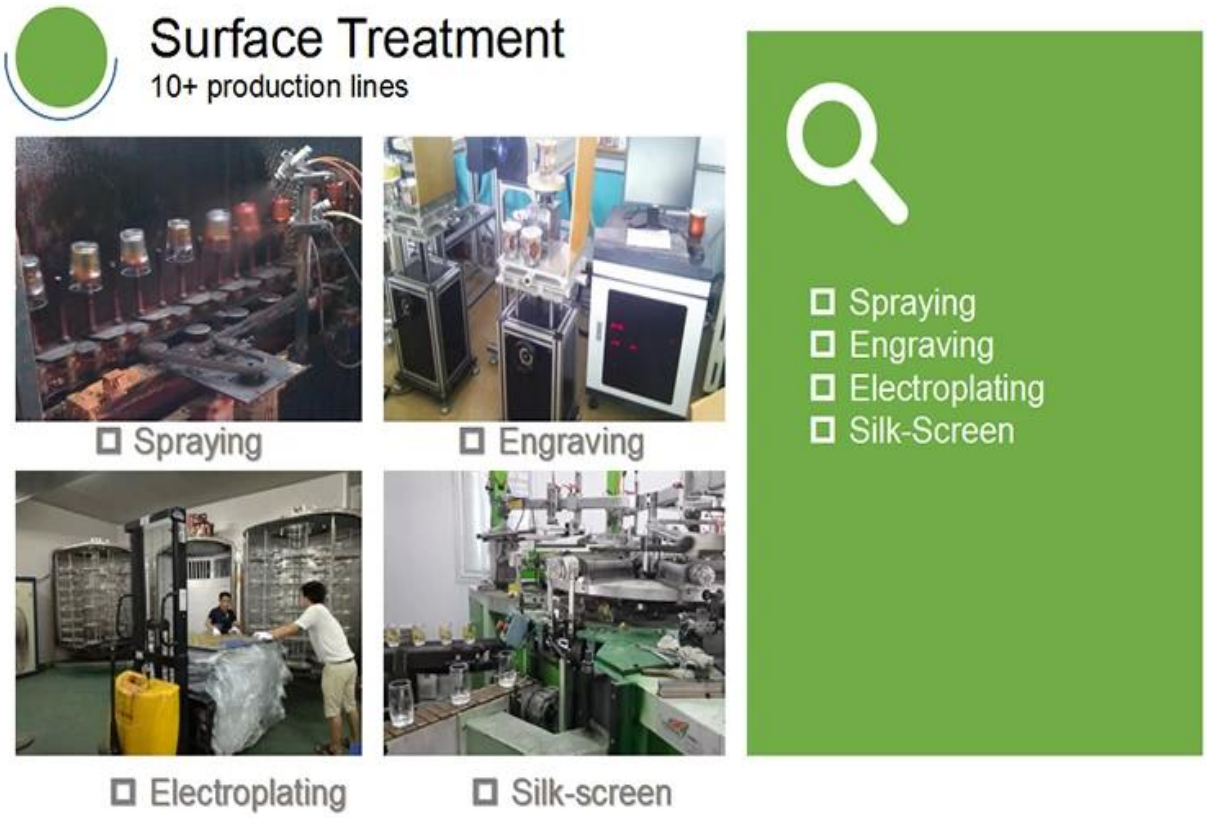

Surface Treatment
10+ production lines
☐ Spraying
☐ Engraving
☐ Electroplating
☐ Silk-screen
☐ Spraying
☐ Engraving
☐ Electroplating
☐ Silk-Screen

더 많은 비디오

기계 압착 유리 캔들 홀더의 특징

Normaly Open Mold Machine-Pressed Craft는 다음 기능을 충족하는 캔들 홀더를 만들기 위해 적용됩니다. 하단보다 낮은 상단 지름

. 높은 MOQ로 대량 생산

. 외벽의 엠보싱 패턴

. 최대 최소 두께 : 1.5 ~ 10mm

. 바닥 두께 : 4 ~ 30mm

. 저비용 외벽에 미세한 패턴.

신청 방법

1. 성인의 안내에 따라 사용
2. 사용하기 전에 깨끗한 물 또는 끓는 물로 씻으십시오.
3. 유리제 컵의 변죽을 만지지 마십시오, 그것의 바닥 또는 손잡이를 가지고가는 것을 시도하십시오

주의 사항

1. 맥주, 적포도주, 백포도주, 음료 또는 뜨거운 물이 너무 가득 차지 않도록
2. 자녀의 손을 다 치지 않도록 손이 닿지 않는 곳에 두십시오.
3. 떨어지고, 충돌 및 강한 충격을 피하십시오
4. 전자 레인지에는 사용할 수 없습니다.
5. 균열을 방지하기 위해 직접 불 위에 두지 마십시오.

이상촛대 또는 유리 제품,

저희 웹 사이트를 방문하십시오 : http://www.okcandle.com/

또는 여기에서 우리에 대해 더 많이 알 수 있습니다. 자주하는 질문