

## 14oz Gelombang putih lilin seramik untuk membuat lilin

### Product Details

Nama elemen	<b>14oz Gelombang putih lilin seramik untuk membuat lilin</b>
Nombor objek.	SGGH19011625
Potong ia	Artikel-No.: SGGH19011625 Dia teratas: 85mm Bahagian bawah dia: 90mm Ketinggian: 100mm Berat: 260g Kapasiti: 423ml Saiz lain: 5 auns / 8 auns / 10 auns / 16 auns juga boleh didapati
Kapasiti	10oz 14oz 16oz dan lain-lain. Ia boleh didapati
Masa persampelan	1.5 hari jika bentuk dan saiz produk wujud 2.15 hari jika anda memerlukan bentuk dan saiz produk baru
Pembungkusan	24pcs / 36pcs / 48pcs pembungkusan keselamatan biasa dan sebagainya Untuk karton eksport dengan pembahagi telur
MoQ	5000
Masa penghantaran	Dalam tempoh 35 hari selepas perintah itu disahkan
Terma pembayaran	Deposit 30% oleh T / T terlebih dahulu, baki selepas menunjukkan salinan B / L
Ciri-ciri produk	<ol style="list-style-type: none"><li>1. Harga berkualiti tinggi dan berdaya saing</li><li>2. Menguji FDA, SGS, LFGB dan lain-lain.</li><li>3. Mesra Alam</li><li>4. Ia secara meluas ditujukan kepada Perkahwinan, parti, rumah, bar dan lain-lain.</li><li>5. Mesin dibuat</li></ol>

### More Product Pictures







Office & Sample Room



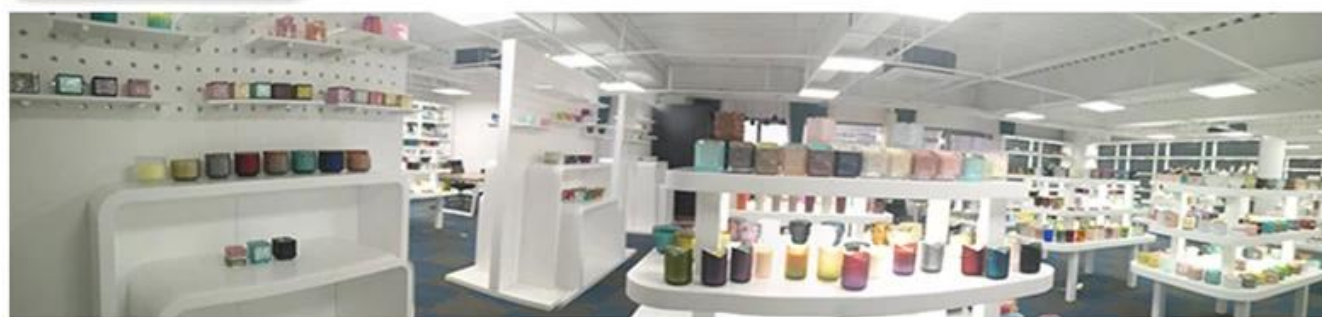

## Factory Show





### **Ciri-ciri kaca ditiup sebulan**

1. Kelebihannya termasuk ukiran banyak, teknik, kesan permukaan, warna dan sebagainya.
2. Kualiti adalah pemeriksaan dan toleransi yang sukar saiz, berat dan bentuk adalah lebih besar.
3. Harga adalah tinggi dan produk adalah terhad untuk kaca teknikal khas.

### **Kaedah permohonan**

1. Menggunakannya di bawah bimbingan orang dewasa
2. Basuh dengan air bersih atau panas sebelum digunakan
3. Jangan sentuh pinggir cawan kaca, cuba ambil bahagian bawah atau pemegangnya

### **Jaga**

1. Bir, wain merah, wain putih, minuman atau air panas tidak boleh terlalu kenyang
2. Untuk mengelakkan mencederakan anak-anak anda", sila letakkannya di mana mereka tidak boleh mencapai
3. Elakkan jatuh, perlanggaran dan kesan yang kuat
4. Tidak tersedia untuk ketuhar gelombang mikro
5. Untuk mengelakkannya daripada pecah, jangan letakkan terus pada api

Untuk maklumat lanjut [pemegang kandar](#) atau mana-mana kaca,

Sila layari laman web kami: <http://www.okcandle.com/>

Atau di sini ia boleh membantu anda mengetahui lebih baik daripada kami: **Soalan lazim**

[Kami menunggu permintaan dan kerjasama anda.](#)

## **[Laman web kembali](#)**