

# Balang lilin seramik penyaduran emas 16oz



## Product Details

Nama unsur	Balang lilin seramik penyaduran emas 16oz
Nombor objek.	SGGH19011617
Potong ia	Bahagian atas dia: 92mm Bahagian bawah dia: 103mm Tinggi: 93mm Berat: 246g Kapasiti: 495ml Saiz lain: 5 auns / 8 auns / 10 auns / 16 auns juga ada
Kapasiti	10oz 14oz 16oz dll. Ia ada
Masa persampelan	1.5 hari sekiranya bentuk dan saiz produk ada 2.15 hari jika anda memerlukan bentuk dan saiz produk yang baru
Pembungkusan	Pembungkusan keselamatan biasa 24pcs / 36pcs / 48pcs dan sebagainya Untuk kadbod eksport dengan pembahagi telur
MOQ	5000
Masa penghantaran	Dalam masa 35 hari selepas pesanan disahkan
Terma pembayaran	Deposit 30% oleh T / T di muka, bakinya setelah menunjukkan salinan B / L
Ciri-ciri Produk	<ol style="list-style-type: none"><li>1. Berkualiti tinggi dan harga yang kompetitif</li><li>2. Menguji FDA, SGS, LFGB dll.</li><li>3. Mesra Alam</li><li>4. Ditujukan secara meluas untuk Perkahwinan, pesta, rumah, bar dll.</li><li>5. Buatan tangan</li></ol>



## More Product Pictures











successful on-trend food  
 er. Cooking ceramic range of  
 such as silicone handles and  
 lives up to the collection  
 simply fold down the coloured  
 up and transform the colander  
 on to the table.  
 developed by Villency & Boch  
 the stand. The attractive and  
 55 with effective support for spli



ing brand management  
 many of the brand's forms  
 include Eva Solo, Duerksen,  
 lena Brunca.  
 nes for the season ahead.  
 th table and kitchenware - plus  
 ouse a portfolio of trends.  
 ck cookware collection by Eva



pro  
 of



**Luigi Bormioli**  
 Hall 4.2 Stand E33

Hall 1.1  
 Kitchen Cabinet is renowned for its large-scale bunches and 2017 is no dif-  
 ference. The new collection at Ambiente covering every kitchenware  
 500 new products showcasing at Ambiente covering every kitchenware  
 new items across the board.  
 Niccolò bunches include a range of MasterClass edgekeeper knives  
 shaped anatomically when being pulled ready for use from its safety  
 knives. A leather storage range in the style of reclaimed natural materi-  
 Metalic collection forms the exact opposite in style - exquisite brushed  
 will also be a re-birth of the Classic Collection, a bestselling fea-  
 The original collection introduces soft pastel stripes against beau-  
 accents to seamless, hand across both contemporary and  
 a host of new tools and gadgets for the award-winning  
 of extensions in the Full Hollywood collection, three  
 per pixelated designs - 'pew!' - are buyers in for  
 on-trend burnished brass tones, the new  
 knobs and accessories are an easy way to add a



**utensil makes its Art**  
 Hall 1.1 Stand D31

consumers alike will be eager to get their hands  
 exciting new products and range extensions for Spring  
 New collections include Stone White (pictured), a range of  
 stainless-steel kitchen storage items with its clean, simple lines and  
 wood collection available in natural and white, perfect for  
 organising your table, dresser or counter top.  
 Also on show will be new additions to the popular, vintage  
 enamel look. Pride of Place ceramic storage pieces - bread crocks  
 and pasta jars in white and cool grey tones - and additions to  
 other popular ranges, including Sophie Girvan for T&G and  
 Cuckoo's nest, including Sophie Girvan for T&G and  
 vintage 40 crowdsource.com

Office & Sample Room



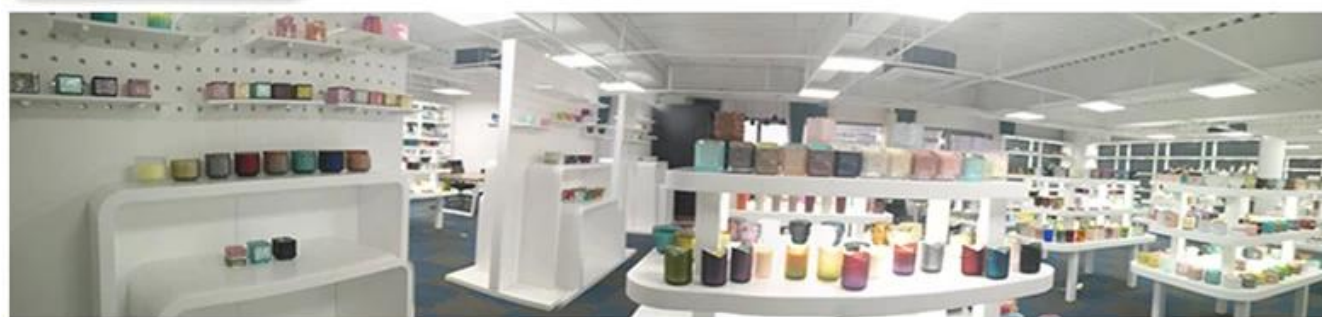

## Factory Show







### **Ciri-ciri kaca yang ditiup sebulan**

1. Kelebihannya termasuk arca banyak, teknik, kesan permukaan, warna dll
2. Kualiti adalah pemeriksaan yang sukar dan toleransi terhadap ukuran, berat dan bentuknya lebih besar.
3. Harganya tinggi dan produk terhad untuk kaca teknikal khas.

### **Kaedah permohonan**

1. Menggunakannya di bawah bimbingan orang dewasa
2. Basuh dengan air bersih atau panas sebelum digunakan
3. Jangan sentuh tepi cawan kaca, cuba ambil bahagian bawah atau pemegangnya

### **Langkah berjaga-berjaga**

1. Bir, wain merah, wain putih, minuman atau air panas tidak boleh terlalu penuh
2. Untuk mengelakkan mencederakan tangan anak-anak anda, letakkan di tempat yang tidak dapat mereka jangkau
3. Elakkan jatuh, perlanggaran dan hentaman kuat
4. Tidak tersedia untuk ketuhar gelombang mikro
5. Untuk mengelakkannya pecah, jangan letakkan terus di atas api

Untuk lebih [pemegang lilin](#) atau mana-mana gelas,

Sila lawati laman web kami: <http://www.okcandle.com/>

Atau di sini ia dapat membantu anda mengetahui lebih baik daripada kami: [Soalan Lazim](#)

[Kami menunggu permintaan dan kerjasama anda.](#)

## **[Halaman utama kembali](#)**