

2019 Raka baru batu semulajadi 10 oz pemegang lilin beton dekoratif

Product Details

Nama Elemen	<u>9oz kualiti tinggi dan rancangan yang hebat Pemilik lilin keramik untuk rumah berbau</u>
Nombor item	SGSJ19042408
Potong	Nombor artikel: SGMK19030113 Dia atas: 90mm Dia bawah: 86mm Tinggi: 80mm Berat: 252g Kapasiti: 321ml Saiz lain: 5 ons / 8 ons / 10 ons / 16 ons juga tersedia
Kapasiti	10oz 14oz 16oz dllTidak. Ia tersedia
Masa Sampel	1.5 hari jika bentuk dan saiz produk wujud 2.15 hari jika anda perlukan bentuk dan saiz baru produk
pakej	24pcs / 36pcs / 48pcs kemasan biasa keselamatan dan sebagainya.Untuk mengeksport kerton dengan pembahagi telur
MOQ	3000pcs
Masa penghantaran	Dalam 35 hari selepas perintah disahkan
Terma pembayaran	30% deposit oleh T / T di hadapan, bilangan selepas memaparkan salinan B / L
Ciri-ciri produk	1.Harga kualiti tinggi dan kompetitif 2.Ujian FDA, SGS, LFGB dll. 3.Eko ramah 4.Ia bertujuan pada perkahwinan, parti, rumah, bar, dan sebagainya. 5.mesin dibuat

More Product Pictures







Office & Sample Room



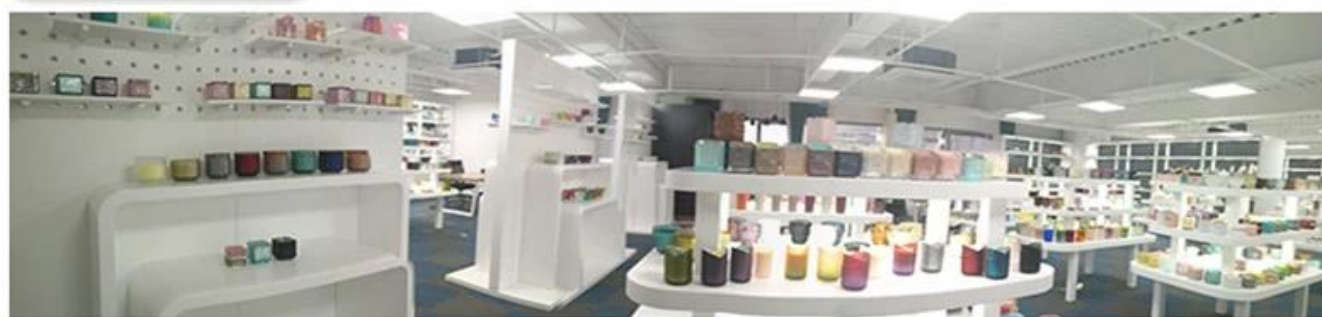

Factory Show





Ciri-ciri kaca yang ditiup sebulan

- 1.Keuntungannya termasuk skulptur yang banyak, teknik, kesan permukaan, warna dll.
- 2.Kualiti adalah pemeriksaan sukar dan toleransi saiz, berat badan dan bentuk lebih besar.
- 3.Harganya tinggi dan produknya terbatas untuk kaca teknikal istimewa.

Kaedah aplikasi

- 1.Menggunakannya di bawah petunjuk orang dewasa.
- 2.Wash it with clean or warm water before use
- 3.Jangan sentuh pinggir cawan kaca, cuba mengambil bawah atau kendalikannya

Jaga-jaga

- 1.Bir, anggur merah, anggur putih, minuman atau air panas tidak sepatutnya terlalu penuh
- 2.Untuk menghindari menyakiti tangan anak-anak anda, sila meletakkan mereka di mana mereka tidak boleh mencapai
- 3.Janganlah jatuh, terhempas dan kesan kuat
- 4.Tidak tersedia untuk oven microwave
- 5.Untuk menghalanginya dari pecah, janganlah kamu menempatkannya secara langsung ke dalam api.

Untuk lebih [pemegang lilin](#) atau sebarang kaca,
Sila lawati laman web kami: <http://www.okcandle.com/>

Atau di sini ia boleh membantu anda tahu lebih baik daripada kami: [FAQ](#)
[Kami menunggu permintaan dan kerjasama anda.](#)

[Halaman Rumah](#)