

Pemegang lilin kaca bijirin 250ml

Product Details

Nama unsur	Pemegang lilin kaca bijirin 250ml
Nombor item	SGHY19052816
Potong ia	Bahagian atas dia: 74.6mm Bahagian bawah dia: 56mm Tinggi: 89.6mm Berat: 276g Kapasiti: 251ml Masa persampelan: 5 ~ 7 hari selepas pengesahan Saiz lain: 5oz / 8oz / 10oz / 16oz. Terdapat juga
Kapasiti	10oz 14oz 16oz dll. Ia ada
Masa persampelan	1.5 hari sekiranya bentuk dan saiz produk ada 2.15 hari jika anda memerlukan bentuk dan saiz produk yang baru
pakej	Pembungkusan keselamatan biasa 24pcs / 36pcs / 48pcs dll. Untuk kadbod eksport dengan pembahagi telur
MOQ	5000pcs
Masa penghantaran	Dalam masa 35 hari selepas pesanan disahkan
Terma pembayaran	Deposit 30% oleh T / T di muka, bakinya setelah menunjukkan salinan B / L
Ciri-ciri Produk	<ol style="list-style-type: none">1. Berkualiti tinggi dan harga yang kompetitif2. Ujian FDA, SGS, LFGB dll.3. Mesra alam4. Kebanyakannya tertumpu pada majlis perkahwinan, pesta, rumah, bar, dll5. pemegang lilin kaca votive merkuri

More Product Pictures











Office & Sample Room



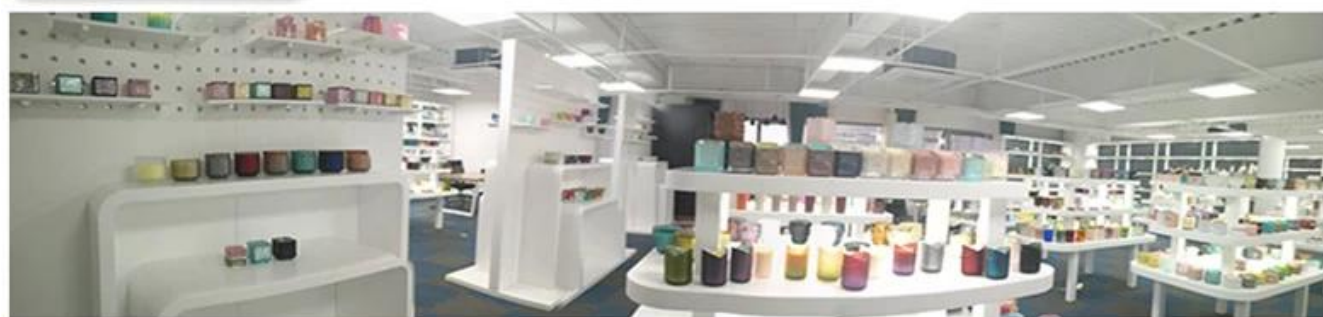

Factory Show

01

Factory



Surface Treatment

10+ production lines



□ Spraying



□ Engraving



□ Electroplating



□ Silk-screen



- Spraying
- Engraving
- Electroplating
- Silk-Screen



Ciri-ciri kaca ditiup sebulan

1. Kelebihannya termasuk arca, teknik, kesan permukaan, warna dll.
2. Kualiti adalah kawalan yang sukar dan toleransi dimensi, berat dan bentuknya lebih besar.
3. Harganya tinggi dan produk terhad untuk kaca teknikal khas.

Kaedah permohonan

1. Menggunakannya di bawah bimbingan orang dewasa
2. Basuh dengan air bersih atau suam sebelum digunakan
3. Jangan menyentuh bahagian tepi cawan kaca, cuba ambil bahagian bawah atau pemegangnya

Langkah berjaga-berjaga

1. Bir, wain merah, wain putih, minuman atau air panas tidak boleh terlalu penuh
2. Untuk mengelakkan mencederakan tangan anak-anak anda, letakkan di tempat yang tidak dapat mereka jangkau
3. Elakkan jatuh, tumbukan dan hentaman kuat
4. Tidak tersedia untuk ketuhar gelombang mikro
5. Untuk mengelakkannya pecah, jangan letakkan terus di atas api

Untuk lebih [pemegang lilin](#) atau mana-mana gelas,

Sila lawati laman web kami: <http://www.candleholdermanufacturer.com/index.html>

Atau di sini dapat membantu anda mengetahui lebih baik daripada kami: [Soalan Lazim](#)

[Kami menunggu permintaan dan kerjasama anda.](#)