

# 8oz hlmerak memercikkan balang lilin kaca merah untuk Krismas

Mengapa Memilih [Barang Kaca Cerah](#)

---

- Dedikasi tertinggi untuk reka bentuk, tidak sekali-kali memampatkan kualiti
- [Barang Kaca Cerah](#) melindungi reka bentuk pelanggan dengan ketat, semua item yang direka bentuk baru daripada kami belum disalin dalam tiga tahun.
- Kualiti produk adalah tumpuan utama dalam Barang Kaca Cerah. [Barang Kaca Cerah](#) pernah merobohkan 80,000 keping bekas kaca dengan noda yang hampir tidak kelihatan.



Award-winning team of designers has won the trust of many upscale brands like NEST Fragrance. The talented design team is unmatched in China.



## Penerangan Produk

<b>Nama Produk</b>	8oz perak memercikkan balang lilin kaca merah untuk Krismas
<b>Contoh masa</b>	1. 5 hari jika ada bentuk dan saiz kaca 2. 15 hari, jika anda memerlukan kaca bentuk dan saiz baru

<b>ukur</b>	No. Item:SGHL21112616 Diameter atas: 80mm Diameter bawah: 74mm Ketinggian: 90mm Berat: 303g Kapasiti: 290ml
<b>Pembungkusan</b>	Pembungkusan biasa, kotak hadiah individu, kotak PVC, kotak tingkap, kotak warna, kotak putih, dll
<b>Masa penghantaran</b>	Dalam tempoh 35 hari selepas sampel dan pesanan disahkan
<b>Tempoh bayaran</b>	30% deposit oleh T/T terlebih dahulu dan bakinya terhadap salinan B/L
<b>penghantaran</b>	Melalui laut, melalui udara, dengan Express dan ejen penghantaran anda boleh diterima
<b>Peristiwa Penggunaan</b>	p















**Pelbagai aplikasi**

---

# WIDE RANGE OF APPLICATION

Suitable for: home life/coffee shop/restaurant/wedding/party/Christmas etc



HOME LIFE



COFFEE SHOP



RESTAURANT



WEDDING



PARTY



CHRISTMAS ETC

# WIDE RANGE OF APPLICATION

Suitable for: home life/coffee shop/restaurant/wedding/party/Christmas etc



HOME LIFE



COFFEE SHOP



RESTAURANT



WEDDING



PARTY



CHRISTMAS ETC

**Pertunjukan Kilang**

---



# FACTORY

There are about 20000 square meters in our factory which was built in 1992 year; Superior quality and high efficiency can be guaranteed.



**Proses Kraf**

---

# PROCESS CRAFTS



1、 Raw Material



2、 Melting



4、 Filling



3、 Cutting

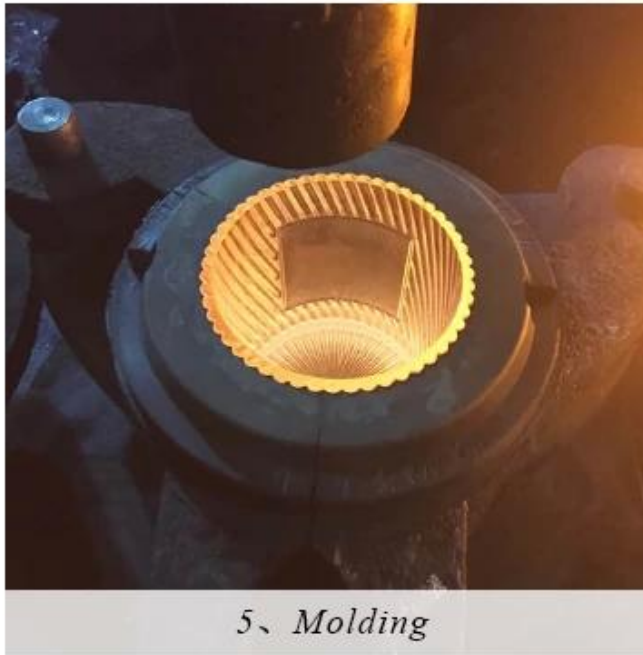

5、 Molding



6、 Polishing



7、 Annealing



8、 Inspecting



9、 Packing

**Pembungkusan & Penghantaran**

---

# Different From The Peer



Own professional shipping company( Shenzhen Sunny Worldwide logistics)



20+ years freight history and WCA members.

# PACKING

We have Normal packing, PVC box  
Window box, carton box, pallet Color box, White box, ect.  
of course, we can customize  
Individual gift box for you.



Gift box



Carton



Pallet



Wooden case

# CERTIFICATIONS



**Bilik contoh dan pameran perdagangan**



# SAMPLE ROOM



# TRADESHOW



**Komen yang menggalakkan**

---

L*****u United States	Supplier Service: <b>Very satisfied</b> (5 stars) On-time Shipment: <b>Very satisfied</b> (5 stars)	24 Feb 2022
	300ml inside spraying cylinder glass candle jars whol... ★★★★★ Sunny Glassware provide an excellent service and high class products.	0
A*****c Australia	Supplier Service: <b>Very satisfied</b> (5 stars) On-time Shipment: <b>Very satisfied</b> (5 stars)	25 Jan 2022
	Matte Black Glass Candle Jar With Lids ★★★★★ The samples were well packaged and the quality of the jars are perfect exactly wh at I was hoping they would look like from seeing pictures from the supplier.	0
a*****j New Zealand	Supplier Service: <b>Very satisfied</b> (5 stars) On-time Shipment: <b>Very satisfied</b> (5 stars)	10 Jan 2021
	colorful iridescent white 10oz glass candle jars whole... ★★★★★ Thank You.	0
s*****s Hong Kong S.A.R.	Supplier Service: <b>Very satisfied</b> (5 stars) On-time Shipment: <b>Very satisfied</b> (5 stars)	30 Oct 2019
	glass bottle ★★★★★ Really satisfied with the quality of the bulk bottles	0

## Soalan Lazim

**1) Bolehkah anda menggabungkan banyak item yang pelbagai dalam satu bekas dalam pesanan pertama saya?**

Ya kita boleh. Tetapi kuantiti setiap item yang dipesan harus mencapai MOQ kami.

**2) Jika ada masalah kualiti, bagaimana anda boleh menyelesaikannya untuk kami?**

Semasa menunaikan kontena, anda perlu memeriksa semua kargo. Jika terdapat sebarang produk pecah atau kecacatan, anda mesti mengambil gambar dari kad bod asal. Semua tuntutan mesti dikemukakan dalam tempoh 15 hari bekerja selepas kontena dikeluarkan. Tarikh ini tertakluk pada masa ketibaan kontena.

### **3) mengapa anda memilih kami?**

1. Kami mempunyai pengalaman yang kaya dalam perdagangan barangan kaca selama lebih daripada **20 tahun** dan pasukan yang paling profesional.
2. Kami mempunyai 10 barisan pengeluaran dan boleh mengeluarkan 15 juta keping setiap bulan, kami mempunyai proses yang ketat membolehkan kami mengekalkan kadar penerimaan melebihi 99%.
3. Kami bekerja dengan lebih daripada 1800 pelanggan di kira-kira 80 negara.
4. Kami menawarkan perkhidmatan logistik sehenti profesional seluruh dunia.

### **4) Bolehkah kami mendapatkan sampel percuma anda?**

Ya awak boleh. kami **Sampel adalah percuma** untuk pelanggan yang mengesahkan pesanan. Tetapi tambang untuk ekspres adalah pada akaun pembeli.

### **5) Bagaimana dengan MOQ anda?**

Produk jenis yang berbeza akan menjadi MOQ yang berbeza, untuk beberapa barangan kaca dalam stok, pesanan kecil boleh diterima.

### **6) Berapa ramai orang dalam jabatan R&D anda?**

Kami mempunyai 5 pereka profesional, dan mereka akan membangunkan 15 reka bentuk inovatif setiap bulan.

### **7) Bolehkah anda memberi saya diskaun tentang harga?**

Harga bergantung pada kuantiti anda, jika anda mahukan harga yang baik dengan pesanan kecil, anda boleh membuat lebih banyak kuantiti dalam satu masa, dan meninggalkannya di gudang kami, kami akan menyimpan barang untuk anda sehingga anda perlukan.

**Kami menantikan pertanyaan dan kerjasama anda.**