

# Borong 6oz 8oz 10oz 12oz 14oz 16oz balang garis lurus dengan penyaduran elektrik tersuai dan corak laser Balang Lilin Kaca untuk perkahwinan

## Product Details

Nama unsur	Borong 6oz 8oz 10oz 12oz 14oz 16oz balang garis lurus dengan penyaduran elektrik tersuai dan corak laser Balang Lilin Kaca untuk perkahwinan
Masa pensampelan	1.5 hari jika bentuk dan saiz produk wujud 2.15 hari jika anda memerlukan bentuk dan saiz baru produk
Pembungkusan	24pcs / 36pcs / 48pcs pembungkusan keselamatan biasa dan sebagainya Untuk karton eksport dengan pembahagi telur
MOQ	20000pcs
Masa penghantaran	Dalam masa 35 hari selepas pesanan disahkan
Terma pembayaran	30% deposit oleh T / T terlebih dahulu, baki selepas menunjukkan salinan B / L
Ciri-ciri Produk	<ol style="list-style-type: none"><li>1. Berkualiti tinggi dan harga yang kompetitif</li><li>2. Menguji FDA, SGS, LFGB dll.</li><li>3. Mesra Alam</li><li>4. Ia bertujuan secara meluas untuk Perkahwinan, pesta, rumah, bar dll.</li><li>5. Mesin dibuat</li></ol>

## More Product Pictures





  
Office & Sample Room



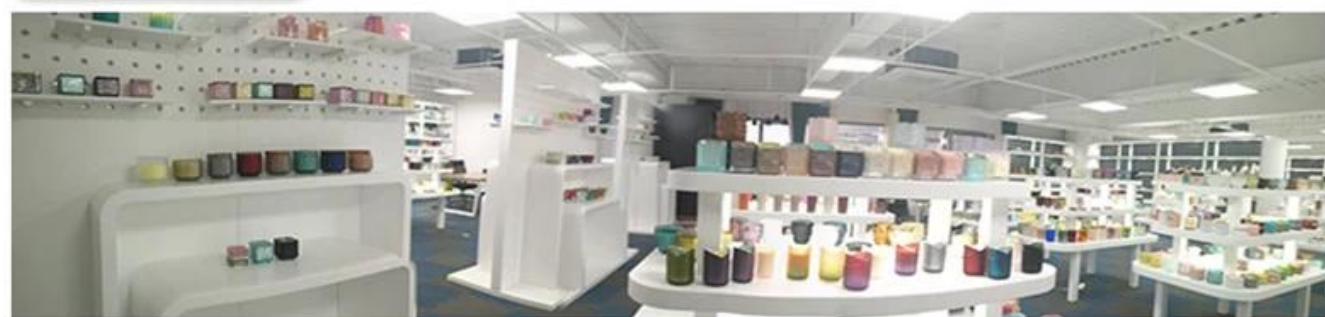

Factory Show

01

## Factory



## Surface Treatment

10+ production lines



□ Spraying



□ Engraving



□ Electroplating



□ Silk-screen



- Spraying
- Engraving
- Electroplating
- Silk-Screen



### Ciri-ciri kaca yang ditiup sebulan

1. Kelebihannya termasuk arca kelimpahan, teknik, kesan permukaan, warna dll.
2. Kualiti adalah pemeriksaan yang sukar dan toleransi saiz, berat dan bentuk adalah lebih besar.
3. Harganya tinggi dan produk adalah terhad untuk kaca teknikal khas.

### Kaedah permohonan

1. Menggunakannya di bawah bimbingan orang dewasa
2. Basuh dengan air bersih atau panas sebelum digunakan
3. Jangan sentuh tepi cawan kaca, cuba ambil bahagian bawah atau pemegangnya

### Langkah berjaga-berjaga

1. Bir, wain merah, wain putih, minuman atau air panas tidak boleh terlalu penuh
2. Untuk mengelakkan kecederaan tangan anak-anak anda, sila letakkan mereka di tempat yang tidak boleh dicapai
3. Elakkan jatuh, perlanggaran dan hentaman kuat
4. Tidak tersedia untuk ketuhar gelombang mikro
5. Untuk mengelakkan ia pecah, jangan letak terus di atas api

Untuk lebih [pemegang lilin](#) atau mana-mana gelas,

Sila layari laman web kami: <http://www.okcandle.com/>

Atau di sini ia boleh membantu anda mengetahui lebih baik daripada kami: [Soalan Lazim](#)

[Kami menunggu permintaan dan kerjasama anda.](#)

## [Halaman utama kembali](#)