

Jar lilin konkrit kesan silinder reka bentuk silinder untuk hiasan rumah

Product Details

ID Produk	SGSYF17041930
Bahan	Konkrit kesan guli
Pertukangan	Bekas lilin konkrit buatan tangan
Masa pembuktian	1. Produk sedia ada, masa sampel 5 hari 2. Keperluan untuk membentuk semula, masa sampel 15 hari
Pakej	Pembungkusan am, 48 / kadbod
Kapasiti	500,000 hingga 1,000,000 / bulan
Masa penghantaran	35 hari selepas pengesahan sampel dan pesanan
Terma pembayaran	T / T 30% wang pendahuluan, bayar baki kerana melihat salinan bil muatan
Pengangkutan	Pengangkutan maritim, pengangkutan udara, penghantaran ekspres antarabangsa; tetamu yang dilantik menghantar barang
Ciri-ciri Produk	1. Buatan tangan bekas lilin 2. Boleh digunakan di hotel, rumah, bar, dll 3. Bahan persekitaran 4. Ujian FDA, ujian CA65
Untuk anda pilih	1. memenuhi reka bentuk dan saiz anda yang berbeza 2. Sebarang warna cat, frosting, electroplating, laser engraving boleh dilakukan 3. menyediakan pembungkusan khas seperti filem susut, kotak hadiah warna, kotak hadiah putih 4. Kami mempunyai pasukan kawalan kualiti yang berdedikasi untuk mengawal kualiti produk 5. Kami mempunyai pangkalan pengeluaran dan gudang profesional untuk memastikan penghantaran

More Product Pictures







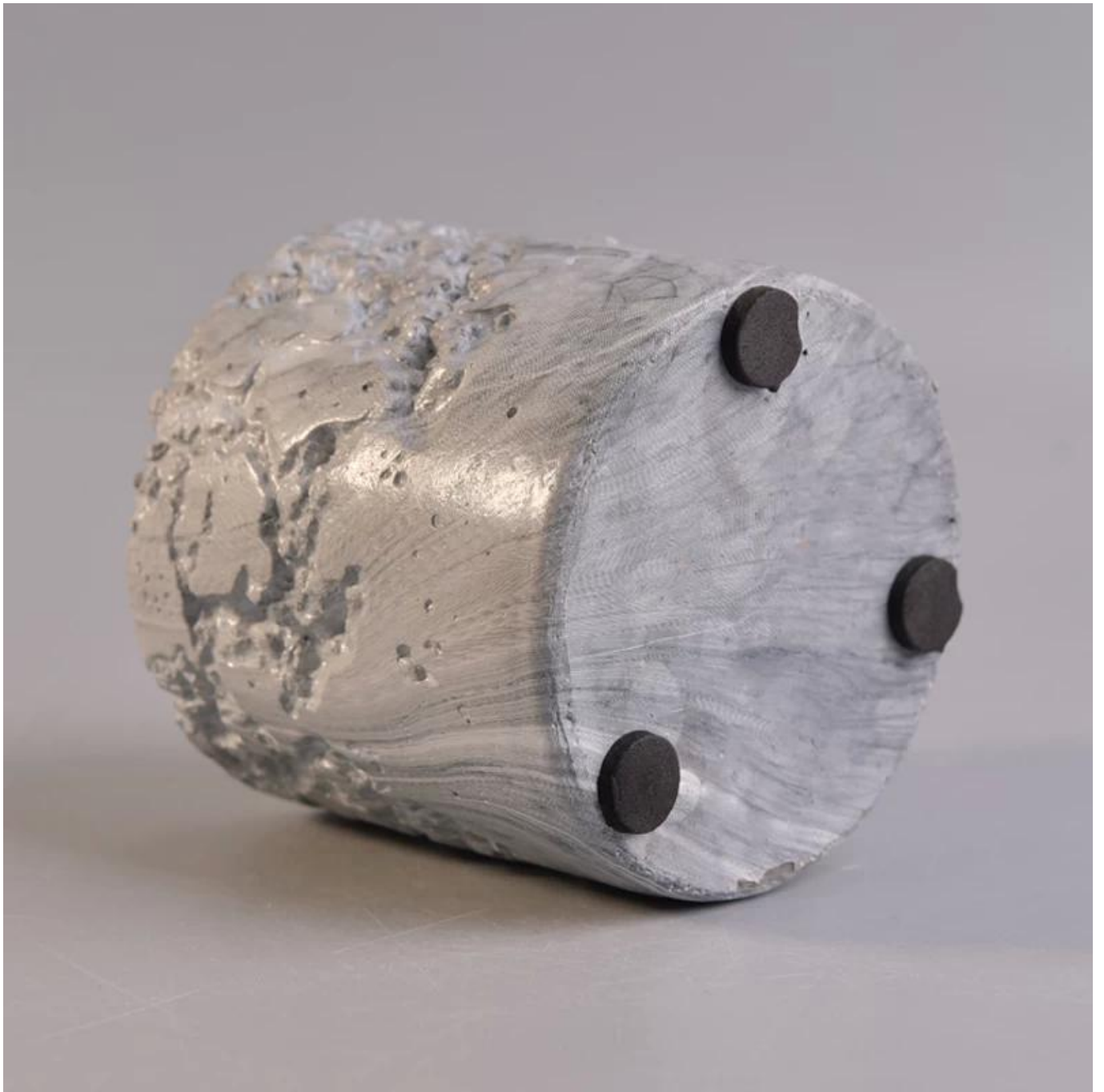

Similar Products Link



Office & Sample Room



Factory Show



Ciri-ciri kaca ditiup bulan

1. Kelebihannya termasuk banyak ukiran, teknik, kesan permukaan, warna dll.
2. Kualiti sukar dikawal dan toleransi ukuran, berat dan bentuknya lebih besar.
3. Harganya tinggi dan produk terhad untuk kaca teknikal khas.

Kaedah permohonan

1. Menggunakannya di bawah panduan orang dewasa
2. Basuh dengan air bersih atau mendidih sebelum digunakan
3. Jangan menyentuh pinggir cawan kaca, cuba ambil bahagian bawah atau pemegangnya

Peringatan

1. Bir, wain merah, wain putih, minuman atau air panas jangan terlalu penuh
2. Untuk mengelakkan mencederakan tangan anak-anak anda, sila letakkan di tempat yang tidak dapat mereka jangkau
3. Elakkan jatuh, Perlanggaran dan hentaman kuat
4. Tidak tersedia untuk ketuhar gelombang mikro
5. Untuk mengelakkannya retak, jangan letakkan terus di atas api terbuka

Untuk lebih banyak pemegang lilin kaca gatau sebarang barang kaca,

sila lawati laman web kami: <http://www.okcandle.com/>

Atau di sini dapat membantu anda mengetahui lebih lanjut mengenai kami: [Soalan Lazim](#)

[Kami mengharapkan pertanyaan dan kerjasama anda.](#)