

# Pemegang lilin bulat seramik hiasan emas borong



## Product Details

### Pemegang lilin bulat seramik hiasan emas borong

Nama barang	
barang No.	SGXYT18112801
Saiz	Bahagian atas dia: 87mm Bahagian bawah dia: 48mm Tinggi: 96mm Berat: 314g Kapasiti: 402ml
Kapasiti	10oz 14oz 16oz dll ada
Contoh masa	1.5 hari jika ada bentuk dan saiz produk 2.15 hari jika memerlukan bentuk dan saiz produk yang baru
Pembungkusan	Pembungkusan keselamatan biasa 24pcs / 36pcs / 48pcs dll setiap kadbod eksport dengan pembahagi telur
MOQ	3000
Masa penghantaran	Dalam masa 35 hari selepas pesanan disahkan
Terma pembayaran	Deposit 30% oleh T / T di muka, bakinya setelah menunjukkan salinan B / L
Ciri produk	<ol style="list-style-type: none"><li>1. Harga berkualiti tinggi dan bersaing</li><li>2. memenuhi ujian FDA, SGS, LFGB dll</li><li>3. Mesra alam</li><li>4. Berlaku secara meluas untuk Perkahwinan, pesta, rumah, bar dll.</li><li>5. Mesin dibuat</li></ol>



## More Product Pictures









Office & Sample Room



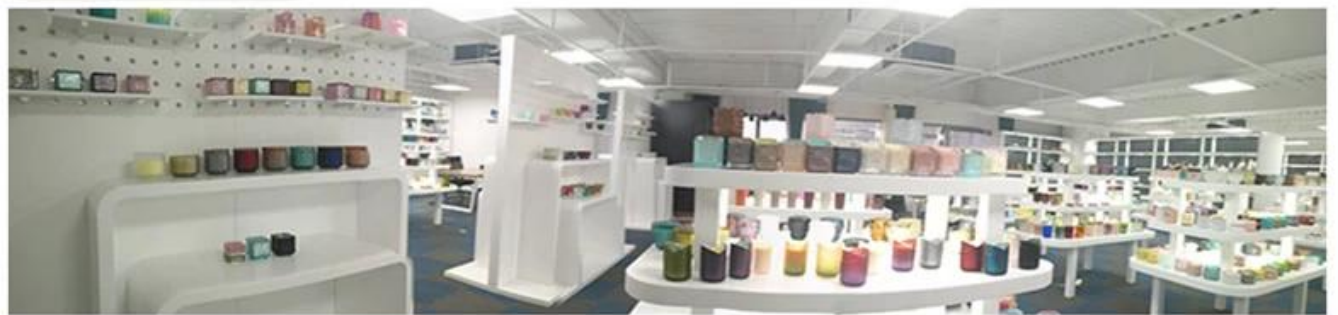

## Factory Show





### **Ciri-ciri kaca ditiup bulan**

1. Kelebihannya termasuk banyak ukiran, teknik, kesan permukaan, warna dll.
2. Kualiti sukar dikawal dan toleransi ukuran, berat dan bentuknya lebih besar.
3. Harganya tinggi dan produk terhad untuk kaca teknikal khas.

### **Kaedah permohonan**

1. Menggunakannya di bawah panduan orang dewasa
2. Basuh dengan air bersih atau mendidih sebelum digunakan
3. Jangan menyentuh pinggir cawan kaca, cuba ambil bahagian bawah atau pemegangnya

### **Peringatan**

1. Bir, wain merah, wain putih, minuman atau air panas jangan terlalu penuh
2. Untuk mengelakkan mencederakan tangan anak-anak anda, sila letakkan di tempat yang tidak dapat mereka jangkau
3. Elakkan jatuh, Perlanggaran dan hentaman kuat
4. Tidak tersedia untuk ketuhar gelombang mikro
5. Untuk mengelakkannya retak, jangan letakkan terus di atas api terbuka

Untuk lebih [pemegang lilin](#) atau sebarang barang kaca, sila lawati laman web kami: <http://www.okcandle.com/>

Atau di sini dapat membantu anda mengetahui lebih lanjut mengenai kami: [Soalan Lazim](#)

[Kami mengharapkan pertanyaan dan kerjasama anda.](#)

## **[Halaman utama kembali](#)**