

Tempat lilin seramik mewah mewah dengan hiasan ukiran Pink



Product Details

Nama unsur	<u>Tempat lilin seramik mewah mewah dengan hiasan ukiran Pink</u>
Kapasiti	10oz 14oz 16oz dll. Ia ada
Masa persampelan	1.5 hari sekiranya bentuk dan saiz produk ada 2.15 hari jika anda memerlukan bentuk dan saiz produk yang baru
pakej	Pembungkusan keselamatan biasa 24pcs / 36pcs / 48pcs dll. Untuk kadbod eksport dengan pembahagi telur
MOQ	5000pcs
Masa penghantaran	Dalam masa 35 hari selepas pesanan disahkan
Terma pembayaran	Deposit 30% oleh T / T di muka, bakinya setelah menunjukkan salinan B / L
Ciri-ciri Produk	<ol style="list-style-type: none">1. Berkualiti tinggi dan harga yang kompetitif2. Ujian FDA, SGS, LFGB dll.3. Mesra alam4. Kebanyakannya tertumpu pada majlis perkahwinan, pesta, rumah, bar, dll.5. mesin dibuat



More Product Pictures









Office & Sample Room



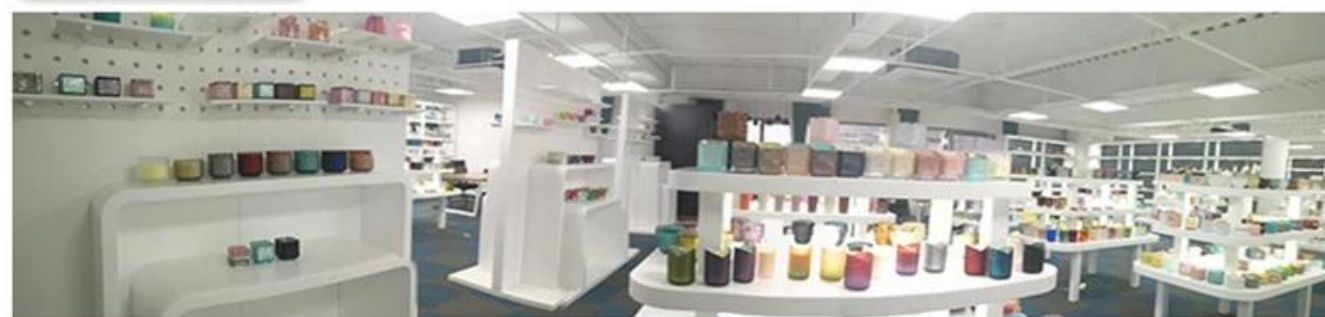

Factory Show

01

Factory



Surface Treatment

10+ production lines



□ Spraying



□ Engraving



□ Electroplating



□ Silk-screen



- Spraying
- Engraving
- Electroplating
- Silk-Screen



Ciri-ciri kaca ditiup sebulan

1. Kelebihannya termasuk arca, teknik, kesan permukaan, warna dll.
2. Kualiti adalah kawalan yang sukar dan toleransi dimensi, berat dan bentuknya lebih besar.
3. Harganya tinggi dan produk terhad untuk kaca teknikal khas.

Kaedah permohonan

1. Menggunakannya di bawah bimbingan orang dewasa
2. Basuh dengan air bersih atau suam sebelum digunakan
3. Jangan menyentuh tepi cawan kaca, cuba ambil bahagian bawah atau pemegangnya

Langkah berjaga-berjaga

1. Bir, wain merah, wain putih, minuman atau air panas tidak boleh terlalu penuh
2. Untuk mengelakkan mencederakan tangan anak-anak anda, letakkan di tempat yang tidak dapat dijangkau
3. Elakkan jatuh, tumbukan dan hentaman kuat
4. Tidak tersedia untuk ketuhar gelombang mikro
5. Untuk mengelakkannya pecah, jangan letakkan terus di atas api

Untuk lebih [pemegang lilin](#) atau mana-mana gelas,

Sila lawati laman web kami: <http://www.okcandle.com/>

Atau di sini dapat membantu anda mengetahui lebih baik daripada kami: [Soalan Lazim](#)

[Kami menunggu permintaan dan kerjasama anda.](#)

[Halaman utama kembali](#)