

## Jar Lilin Kaca Bentuk Telur MOQ Rendah Dengan Tudung

**Sunny Glass bukan sahaja dapat melakukan pesanan OEM / ODM, tetapi juga dapat membantu banyak jenama dari reka bentuk konsep hingga ke bangga.**

**Sebarang reka bentuk tersuai boleh diterima, kami dapat menjadikan idea anda menjadi reka bentuk kreatif dan laris di pasaran**



Product Details

### [Ciri-ciri balang lilin ini dengan penutup](#)

---

1. Pemegang lilin kaca bentuk telur
2. Menyemburkan warna hitam dengan titik dewa pada pemegang lilin dan penutup



[Mengapa perlu memilih pemegang Sunny Glassware Candle](#)

---



## Kelebihan pasaran yang unik

- . Fokus pada reka bentuk
- . pembekal pemegang lilin untuk 80% jenama wangian USA
- . AQL plus 6 standard ujian QC yang ketat dan cerah
- . Kekalkan kualiti selaras dengan sampel dan kualiti produk

## Kesedaran reka bentuk majlis

- . Memenangi anugerah Made in China
- . Menerima wangian NEST yang sangat dikagumi
- . Hadiah hubungan rakan atau perniagaan
- . Kehidupan santai dan romantis



## Reka bentuk bersaiz fleksibel membolehkan pasaran anda berkembang pesat



Badan:  
Bahagian atas dia: 97mm  
Bahagian bawah dia: 60mm  
Tinggi: 80mm  
Berat: 365g  
Kapasiti: 330ml  
Tudung:  
Bahagian atas dia: 98mm  
Tinggi: 65mm  
Berat: 210g

Reka bentuk tersuai dan pelbagai saiz tersedia

Dengan sokongan kuat kami, pelanggan kami berkembang pesat, dari makmal kecil hingga pemimpin industri.



## Pemandangan hidup

- . Kopi atau bar
- . Sesuai untuk keluarga, hotel atau taman
- . Hadiah kekasih manis
- . Setiap pengubahsuaian

Range of the application

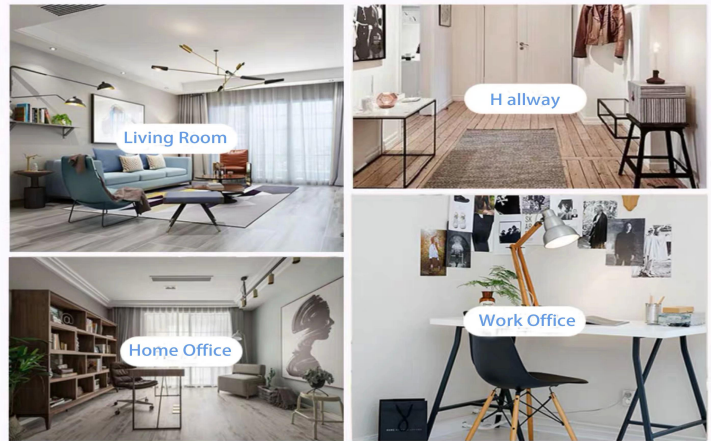

## Office & Sample Room

Kami membeli pejabat antarabangsa seluas 1.800 meter persegi di Shenzhen.



## Contoh paparan bilik

Meiyang Glass menyediakan lebih dari sekadar **Bilik sampel Shenzhen mempunyai 5000 keping** Pelbagai pilihan. Dia memenangi kad besar [Maklumbalas Pelanggan](#). Selamat datang ke pejabat Shenzhen! Gambarnya adalah seperti berikut **Hanya sebahagian daripada kandil reka bentuk kami** Selamat datang ke pejabat Shenzhen untuk mencari kegemaran anda, ia akan membawa banyak kejutan, kerana sukar untuk mencari pembekal lain di China.

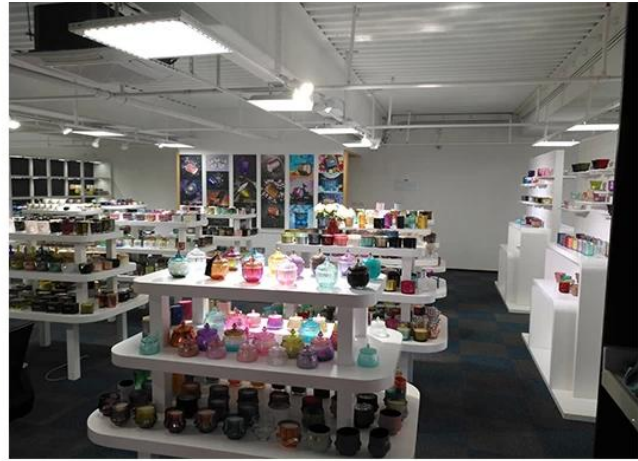

**Sijil kami**



ASTM

ISO9001-2015

Tanggungjawab hijau dan sosial  
Penyataan Polidy

## Factory Show

Berikut adalah gambar transaksi dalam talian utama. Untuk maklumat kilang lebih lanjut, sila lihat: [Lawatan kilang](#)

### 01 Factory







## Surface Treatment

10+ production lines



□ Spraying



□ Engraving



□ Electroplating



□ Silk-screen



- Spraying
- Engraving
- Electroplating
- Silk-Screen

### Video lain

#### **Ciri-ciri Candlestick kaca ditekan mesin**

Open Machine Machine-Pressed Craft biasanya digunakan untuk membuat kandil dengan ciri-ciri berikut: diameter atas lebih rendah daripada bahagian bawah

- . Pengeluaran besar-besaran dengan MOQ tinggi
- . Corak timbul di dinding luar
- . Maksimum - Ketebalan minimum: 1.5 ~ 10mm
- . Ketebalan nipis: 4 ~ 30mm
- . Kos model kos rendah di dinding luaran.

#### **Kaedah permohonan**

1. Gunakan di bawah bimbingan orang dewasa
2. Bilas dengan air atau air mendidih sebelum digunakan
3. Jangan sentuh tepi kaca, cuba lepaskan bahagian bawah kaca atau pemegangnya

#### **Langkah berjaga-berjaga**

1. Bir, wain, wain putih, minuman atau air panas mungkin tidak terlalu penuh
2. Untuk mengelakkan mencederakan tangan anak anda, jauhkan dari tangan.
3. Elakkan jatuh, tumbukan dan hentaman kuat
4. Tidak berlaku untuk ketuhar gelombang mikro
5. Untuk mengelakkannya pecah, jangan letakkan terus ke api.

Lebih banyak lagi [Candlestick](#) Atau mana-mana gelas,

Sila lawati laman web kami: <http://www.okcandle.com/>

Atau di sini dapat membantu anda memahami kami dengan lebih baik: [Soalan Lazim](#)