

pemegang lilin seramik transmudasi untuk lilin mewah

Product Details

Nama unsur	pemegang lilin seramik transmudasi untuk lilin mewah
Nombor objek.	SGJW190129003
Potong ia	Atas dia: 90mm Bahagian bawah dia: 90mm Tinggi: 90mm Berat: 329g Kapasiti: 350ml Saiz lain: 5 auns / 8 auns / 10 auns / 16 ons lilin balang juga disediakan
Kapasiti	10oz 14oz 16oz candle dll. Ia ada
Masa persampelan	1.5 hari sekiranya bentuk dan saiz produk ada 2.15 hari jika anda memerlukan bentuk dan saiz produk yang baru
Pembungkusan	Pembungkusan keselamatan biasa 24pcs / 36pcs / 48pcs dan sebagainya Untuk kadbod eksport dengan pembahagi telur
MOQ	3000pcs
Masa penghantaran	Dalam masa 35 hari selepas pesanan disahkan
Terma pembayaran	Deposit 30% oleh T / T di muka, bakinya setelah menunjukkan salinan B / L
Ciri-ciri Produk	<ol style="list-style-type: none">1. Berkualiti tinggi dan harga yang kompetitif2. Menguji ASTM3. Mesra Alam4. Ditujukan secara meluas untuk Perkahwinan, pesta, rumah, bar dll.5. kontena lilin seramik dengan cara hiasan transmudasi

More Product Pictures





Office & Sample Room



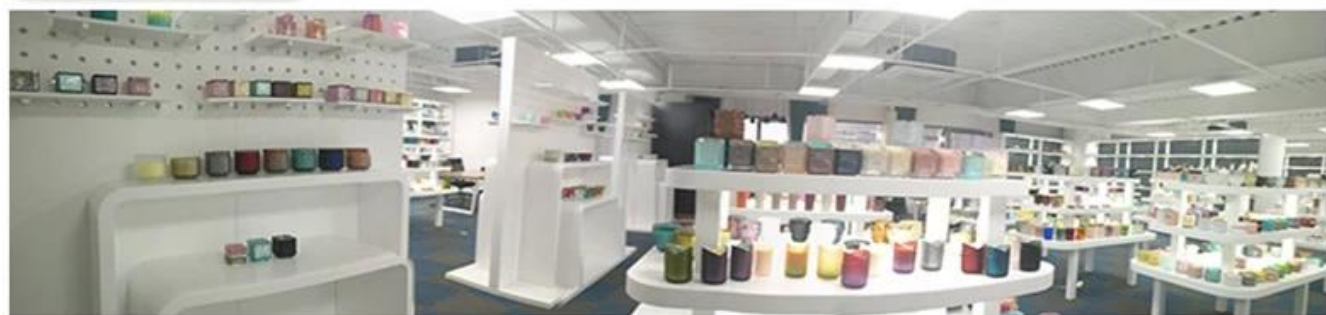

Factory Show

* Production Process





Decoration firing



After decal



Inspection the decal product



Packing



Ready to loading



QC
Professional



Measure
Accurate

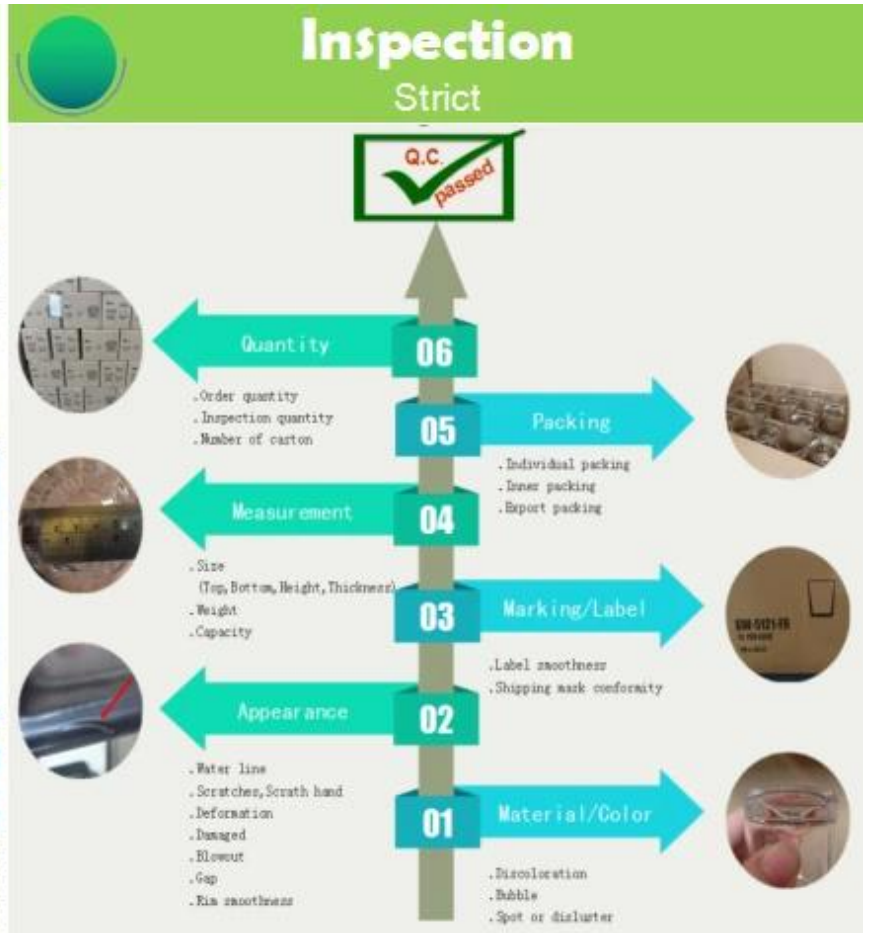



Sales Team



Sourcing&Doc Team



Customer Services



Product Designer

Ciri-ciri kaca yang ditiup sebulan

1. Kelebihannya termasuk arca kelimpahan, teknik, kesan permukaan, warna dll.
2. Kualiti adalah pemeriksaan yang sukar dan toleransi terhadap ukuran, berat dan bentuknya lebih besar.
3. Harganya tinggi dan produk terhad untuk kaca teknikal khas.

Kaedah permohonan

1. Menggunakannya di bawah bimbingan orang dewasa
2. Basuh dengan air bersih atau panas sebelum digunakan
3. Jangan sentuh tepi cawan kaca, cuba ambil bahagian bawah atau pemegangnya

Langkah berjaga-berjaga

1. Bir, wain merah, wain putih, minuman atau air panas tidak boleh terlalu penuh
2. Untuk mengelakkan mencederakan tangan anak-anak anda, letakkan di tempat yang tidak dapat mereka jangkau
3. Elakkan jatuh, perlanggaran dan hentaman kuat
4. Tidak tersedia untuk ketuhar gelombang mikro

5. Untuk mengelakkannya pecah, jangan letakkan terus di atas api

Untuk lebih [pemegang lilin](#) atau mana-mana gelas,

Sila lawati laman web kami: <http://www.okcandle.com/>

Atau di sini ia dapat membantu anda mengetahui lebih baik daripada kami: **Soalan Lazim**

[Kami menunggu permintaan dan kerjasama anda.](#)

[Halaman utama kembali](#)