

8oz matte glazen pot voor het maken van kaarsen groothandel

Waarom zou je kiezen [Zonnig Glaswerk](#)

- Maximale toewijding aan ontwerp, nooit compressie op kwaliteit
- [Zonnig Glaswerk](#) bescherm de ontwerpen van de klant strikt, alle nieuw ontworpen items van ons zijn al drie jaar niet gekopieerd.
- Productkwaliteit staat bij Zonnig Glaswerk centraal. [Zonnig Glaswerk](#) ooit gesloopt 80.000 stuks glazen vat met nauwelijks zichtbare smet.



Award-winning team of designers has won the trust of many upscale brands like NEST Fragrance. The talented design team is unmatched in China.



product beschrijving

productnaam	8oz matte glazen pot voor het maken van kaarsen groothandel
Proeftijd	1. 5 dagen als er glasvorm en -grootte is; 2. 15 dagen, als je nieuwe vormen en maten glas nodig hebt
Meeteenheid	Artikelnummer: SGHL21121539 Bovenste diameter: 80 mm Bodemdia: 74mm Hoogte: 90 mm Gewicht: 303g Capaciteit: 290 ml; MOQ: 3000 stuks;
Inpakken	Normale verpakking, individuele geschenkdoo, PVC-doo, vensterdoo, verfdoo, witte doo, enz
Tijd om te bezorgen	Binnen 35 dagen na het monster en de bestelling bevestigd!
Betalingstermijn	30% aanbetaling door T/T vooraf en het saldo tegen het exemplaar van B/L
Verzending	Over zee, door de lucht, door Express en uw expediteur is acceptabel!
Gebruik Gelegenheid:	Woondecoratie, huwelijksdecoratie, huwelijksgunsten, decoratieverbetering,







Breed toepassingsgebied:

WIDE RANGE OF APPLICATION

Suitable for: home life/coffee shop/restaurant/wedding/party/Christmas etc



HOME LIFE



COFFEE SHOP



RESTAURANT



WEDDING



PARTY



CHRISTMAS ETC

WIDE RANGE OF APPLICATION

Suitable for: home life/coffee shop/restaurant/wedding/party/Christmas etc



HOME LIFE



COFFEE SHOP



RESTAURANT



WEDDING



PARTY



CHRISTMAS ETC

Fabrieksshow



FACTORY

There are about 20000 square meters in our factory which was built in 1992 year; Superior quality and high efficiency can be guaranteed.

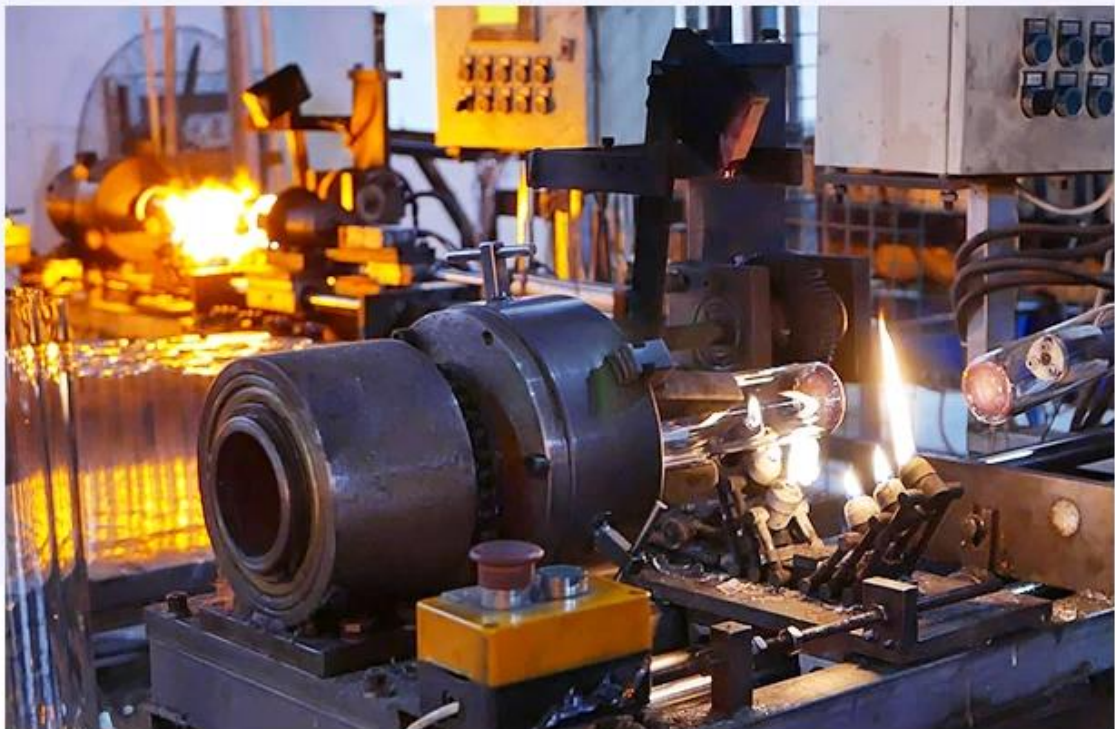

Proces Ambachten

PROCESS CRAFTS



1、 Raw Material



2、 Melting



4、 Filling



3、 Cutting

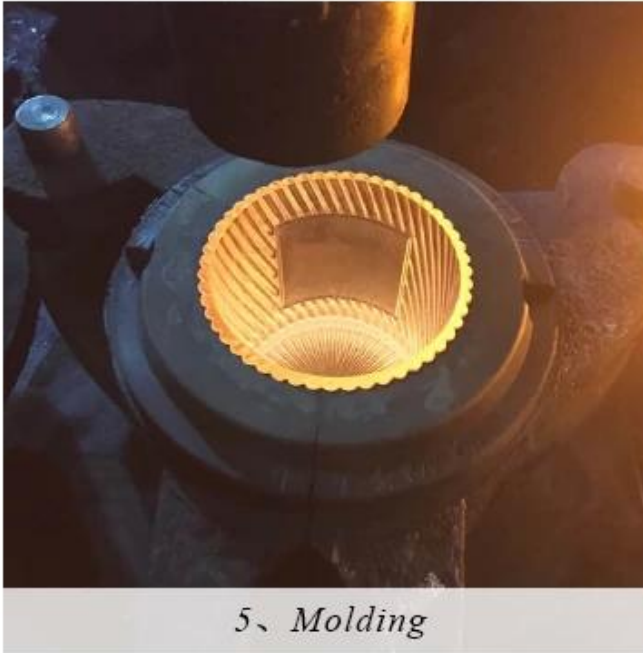

5、 Molding



6、 Polishing



7、 Annealing

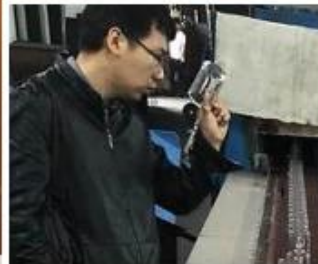

8、 Inspecting



9、 Packing

Verpakking & verzending

Different From The Peer



Own professional shipping company(Shenzhen Sunny Worldwide logistics)



20+ years freight history and WCA members.

PACKING

We have Normal packing, PVC box
Window box, carton box, pallet Color box, White box, ect.
of course, we can customize
Individual gift box for you.



Gift box



Carton



Pallet



Wooden case

certificaten

CERTIFICATIONS



Sample room en beurs:

SAMPLE ROOM







TRADESHOW



Sunny Glassware
have taken part in various
exhibitions since 2002 year
like Shanghai, London
Las Vegas, Hongkong show



Gunstige opmerking

L*****u United States	Supplier Service: Very satisfied (5 stars) On-time Shipment: Very satisfied (5 stars)	24 Feb 2022
	300ml inside spraying cylinder glass candle jars whol... ★★★★★ Sunny Glassware provide an excellent service and high class products.	0
A*****c Australia	Supplier Service: Very satisfied (5 stars) On-time Shipment: Very satisfied (5 stars)	25 Jan 2022
	Matte Black Glass Candle Jar With Lids ★★★★★ The samples were well packaged and the quality of the jars are perfect exactly wh at I was hoping they would look like from seeing pictures from the supplier.	0
a*****j New Zealand	Supplier Service: Very satisfied (5 stars) On-time Shipment: Very satisfied (5 stars)	10 Jan 2021
	colorful iridescent white 10oz glass candle jars whole... ★★★★★ Thank You.	0
s*****s Hong Kong S.A.R.	Supplier Service: Very satisfied (5 stars) On-time Shipment: Very satisfied (5 stars)	30 Oct 2019
	glass bottle ★★★★★ Really satisfied with the quality of the bulk bottles	0

FAQ

1) Kun je in mijn eerste bestelling veel artikelen in één container combineren?

Ja dat kunnen we. Maar de hoeveelheid van elk besteld artikel moet onze MOQ bereiken.

2) Als er een kwaliteitsprobleem is, hoe kunt u dit dan voor ons regelen?

Bij het lossen van de container moet u alle lading inspecteren. Als er sprake is van breuk of defecte producten, moet u de foto's uit de originele doos nemen. Alle claims moeten binnen 15 werkdagen na het lossen van de container worden ingediend. Deze datum is afhankelijk van de aankomsttijd van de container.

3) waarom kiest u voor ons?

1. We hebben rijke ervaringen in de handel in glaswerk voor meer dan: **20 jaar** en het meest professionele team.
2. We hebben 10 productielijnen en kunnen 15 miljoen stuks per maand produceren, we hebben strikte processen die ons in staat stellen om een acceptatiegraad van meer dan 99% te behouden.
3. We werken met meer dan 1800 klanten in ongeveer 80 landen.
4. We bieden professionele one-stop wereldwijde logistieke service.

4) Kunnen we uw gratis monsters krijgen?

Ja, dat kan. Ons **Monsters zijn gratis** voor de klanten die de bestelling bevestigen. Maar de vracht voor express is voor rekening van de koper.

5) Hoe zit het met uw MOQ?

Verschillende soorten producten zullen verschillende MOQ zijn, voor sommige glaswerk op voorraad zijn kleine bestellingen acceptabel.

6) Hoeveel mensen op uw R&D-afdeling?

We hebben 5 professionele ontwerpers en zij zullen maandelijks 15 innovatieve ontwerpen ontwikkelen.

7) Kunt u mij een korting geven op de prijs?

De prijs is afhankelijk van uw hoeveelheid, als u een goede prijs wilt met een kleine bestelling, kunt u meer hoeveelheid in één keer maken en deze in ons magazijn achterlaten, wij zullen de goederen voor u bewaren totdat u ze nodig heeft.

Wij verheugen ons op uw aanvraag en medewerking.