

Lever 9 oz lysestake med glassmønster med bølgemønster

Product Details

Elementnavn	Lever 9 oz lysestake med glassmønster med bølgemønster
Objektnummer.	SGHX19051404
Spesifikasjon	Vare <input type="checkbox"/> SGHX19051404 Toppdia: 81mm Bunndia: 81mm Høyde: 88mm Vekt: 360g Kapasitet: 256 ml MOQ: 5.000 stk Materiale: høyt hvitt glass Produksjon: maskinprodusert Prøvetakingstid: 5 ~ 7 dager etter bekreftelse Andre størrelser: 5 gram / 8 gram / 10 gram / 16 gram er også tilgjengelig
Kapasitet	10 oz 14 oz 16 oz osv. Det er tilgjengelig
Prøvetakingstid	1,5 dager hvis formen og størrelsen på produktene eksisterer 2,15 dager hvis du trenger ny form og størrelse på produktene
Emballasje	24 stk / 36 stk / 48 stk vanlig sikkerhetsemballasje og så videre For eksportkartong med eggdeler
MOQ	5000 stk
Leveringstid	Innen 35 dager etter at bestillingen ble bekreftet
Betalingsbetingelser	30% innskudd med T / T på forhånd, balansen etter å ha vist kopi av B / L
Produktfunksjoner	<ol style="list-style-type: none">1. Høy kvalitet og konkurransedyktige priser2. Testing FDA, SGS, LFGB etc.3. miljøvennlig4. Det er mye rettet mot bryllup, fest, hjem, barer etc.5. Maskinfabrikk

More Product Pictures







Office & Sample Room



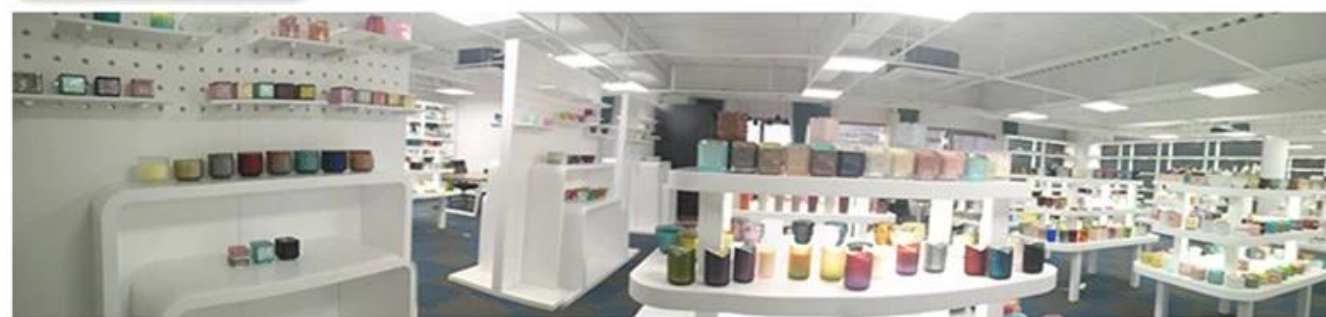

Factory Show

01

Factory



Surface Treatment

10+ production lines



□ Spraying



□ Engraving



□ Electroplating



□ Silk-screen



- Spraying
- Engraving
- Electroplating
- Silk-Screen



Egenskapene til det blåste glasset i måneden

1. Dens fordel inkludert skulptur av overflod, teknikker, overflateeffekter, farge osv.
2. Kvalitet er en vanskelig kontroll og toleranse for størrelse, vekt og form er større.
3. Prisen er høy og produktet er begrenset for spesialteknisk glass.

Påføringsmetode

1. Bruke den under veiledning av den voksne
2. Vask den med rent eller varmt vann før bruk
3. Ikke berør kanten på glasskoppen, prøv å ta bunnen eller håndtaket på den

Forholdsregler

1. Øl, rødvin, hvitvin, drikke eller varmt vann skal ikke være for fullt
2. For å unngå å skade barnas hånd, vennligst legg dem der de ikke kan nå
3. Unngå fall, kollisjon og sterk støt
4. Ikke tilgjengelig for mikrobølgeovn
5. For å forhindre at den går i stykker, må du ikke sette den direkte på bålet