Стеклянные подсвечники 250 мл

Product Details

Имя элемента	**Стеклянные подсвечники 250 мл**
Номер предмета	SGHY19052816
Вырезать это	Верхний диаметр: 74,6 мм Нижний диаметр: 56 мм Высота: 89,6 мм Вес: 276 г Емкость: 251 мл Время выборки: 5-7 дней после подтверждения Другие размеры: 5 унций / 8 унций / 10 унций / 16 унций. Также доступны
Емкость	10 унций 14 унций 16 унций и т. Д. Это доступно
Время выборки	1,5 дня при наличии формы и размера изделий 2. 15 дней, если вам нужна новая форма и размер продукции
упаковка	24пкс / 36пкс / 48пкс обычная упаковка безопасности и т. Д. Для экспортной коробки с разделителем яиц
MOQ	5000 шт.
Срок поставки	В течение 35 дней после подтвержденного заказа
Условия оплаты	30% депозит T / T заранее, баланс после показа копии B / L
Особенности продукта	1. Высокое качество и конкурентоспособные цены. 2. Тест FDA, SGS, LFGB и т. Д. 3. Экологичность 4. Он в основном ориентирован на свадьбы, вечеринки, дома, бары и т. Д. 5. стеклянные подсвечники из ртутного обетного стекла.

More Product Pictures

Office & Sample Room

深圳市宏铭达物流有限公司
深圳市美阳玻璃制品有限公司
SUNNY GROUP

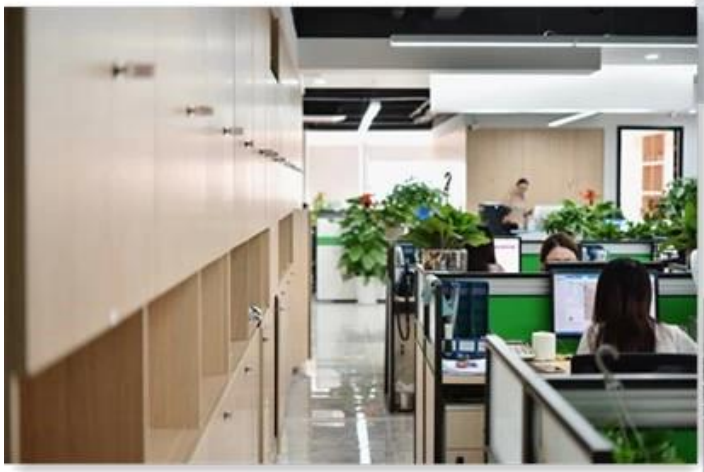

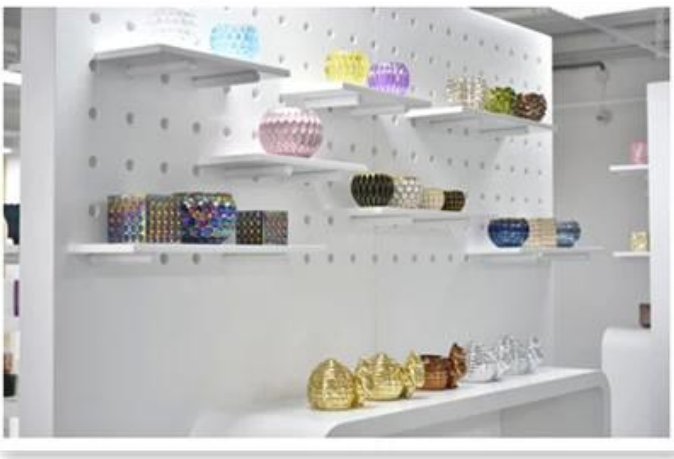

Factory Show

01 Factory

Surface Treatment

10+ production lines

☐ Spraying

☐ Engraving

☐ Electroplating

☐ Silk-screen

- ☐ Spraying
- ☐ Engraving
- ☐ Electroplating
- ☐ Silk-Screen

Характеристики выдувного стекла в месяц

1. Его преимущество, в том числе обилие скульптуры, техники, поверхностных эффектов, цвета и т. Д.
2. Качество - это сложный контроль, и допуски по размерам, весу и форме больше.
3. Цена высока и товар ограничен специальным техническим стеклом.

Метод применения

1. Использование под руководством взрослого.
2. Перед использованием промойте его чистой или теплой водой.
3. Не касайтесь края стеклянной чашки, старайтесь брать ее за дно или ручку.

Меры предосторожности

1. Пиво, красное вино, белое вино, напиток или горячая вода не должны быть слишком полными.
2. Чтобы не повредить руки ваших детей, кладите их в недоступное для них место.
3. Избегайте падений, столкновений и сильных ударов.
4. Недоступно для микроволновой печи.
5. Чтобы он не сломался, не ставьте его прямо в огонь.

Для большего подсвечник или любой стакан,
Посетите наш сайт: http://www.candleholdermanufacturer.com/index.html
Или здесь могут помочь вам узнать лучше нас: **Часто задаваемые вопросы**
Ждем вашего запроса и сотрудничества.