





# WIDE RANGE OF APPLICATION

Suitable for: home life/coffee shop/restaurant/wedding/party/Christmas etc



HOME LIFE



COFFEE SHOP



RESTAURANT



WEDDING



PARTY



CHRISTMAS ETC

# WIDE RANGE OF APPLICATION

Suitable for: home life/coffee shop/restaurant/wedding/party/Christmas etc



HOME LIFE



COFFEE SHOP



RESTAURANT



WEDDING



PARTY



CHRISTMAS ETC







# FACTORY

There are about 20000 square meters in our factory which was built in 1992 year; Superior quality and high efficiency can be guaranteed.



# PROCESS CRAFTS



1、 Raw Material



2、 Melting



4、 Filling



3、 Cutting

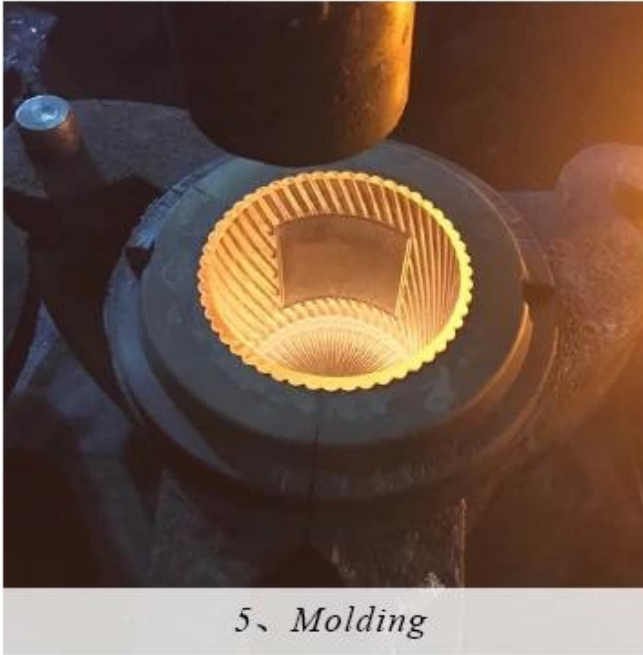

5、 Molding



6、 Polishing



7、 Annealing



8、 Inspecting



9、 Packing





# Different From The Peer



Own professional shipping company( Shenzhen Sunny Worldwide logistics)



20+ years freight history and WCA members.

# PACKING

We have Normal packing, PVC box  
Window box, carton box, pallet Color box, White box, ect.  
of course, we can customize  
Individual gift box for you.



Gift box



Carton



Pallet



Wooden case





# CERTIFICATIONS



# SAMPLE ROOM





# TRADESHOW



Sunny Glassware  
have taken part in various  
exhibitions since 2002 year  
like Shanghai, London  
Las Vegas, Hongkong show



L\*\*\*\*\*u  
United States

Supplier Service: **Very satisfied** (5 stars)  
On-time Shipment: **Very satisfied** (5 stars)

24 Feb 2022



300ml inside spraying cylinder glass candle jars whol...

★★★★★

Sunny Glassware provide an excellent service and high class products.

👍 0

A\*\*\*\*\*c  
Australia

Supplier Service: **Very satisfied** (5 stars)  
On-time Shipment: **Very satisfied** (5 stars)

25 Jan 2022



Matte Black Glass Candle Jar With Lids

★★★★★

The samples were well packaged and the quality of the jars are perfect exactly wh at I was hoping they would look like from seeing pictures from the supplier.

👍 0

a\*\*\*\*\*j  
New Zealand

Supplier Service: **Very satisfied** (5 stars)  
On-time Shipment: **Very satisfied** (5 stars)

10 Jan 2021



colorful iridescent white 10oz glass candle jars whole...

★★★★★

Thank You.

👍 0

s\*\*\*\*\*s  
Hong Kong S.A.R.

Supplier Service: **Very satisfied** (5 stars)  
On-time Shipment: **Very satisfied** (5 stars)

30 Oct 2019



glass bottle

★★★★★

Really satisfied with the quality of the bulk bottles

👍 0



1)

2)

15

**3) 請說明下列各項的會計處理?**

1. 公司於 2021 年 12 月 31 日，其資產負債表如下： 20 分  
現金及存款 100,000 元  
應收帳款 200,000 元  
存貨 50,000 元  
不動產、廠房及設備 150,000 元  
負債 200,000 元  
權益 200,000 元
2. 公司於 2022 年 1 月 1 日，其資產負債表如下： 15 分  
現金及存款 150,000 元  
應收帳款 250,000 元  
存貨 60,000 元  
不動產、廠房及設備 150,000 元  
負債 200,000 元  
權益 250,000 元
3. 公司於 2022 年 1 月 1 日，其資產負債表如下： 1800 元，80 元  
現金及存款 1800 元  
應收帳款 80 元
4. 公司於 2022 年 1 月 1 日，其資產負債表如下：

**4) 請說明下列各項的會計處理?**

公司於 2021 年 12 月 31 日，其資產負債表如下：  
現金及存款 100,000 元  
應收帳款 200,000 元  
存貨 50,000 元  
不動產、廠房及設備 150,000 元  
負債 200,000 元  
權益 200,000 元

**5) 請說明下列各項的會計處理?**

公司於 2021 年 12 月 31 日，其資產負債表如下：  
現金及存款 100,000 元  
應收帳款 200,000 元  
存貨 50,000 元  
不動產、廠房及設備 150,000 元  
負債 200,000 元  
權益 200,000 元

**6) 請說明 R&D 的會計處理?**

公司於 2021 年 12 月 31 日，其資產負債表如下： 5 分  
現金及存款 100,000 元  
應收帳款 200,000 元  
存貨 50,000 元  
不動產、廠房及設備 150,000 元  
負債 200,000 元  
權益 200,000 元

**7) 請說明下列各項的會計處理?**

公司於 2021 年 12 月 31 日，其資產負債表如下：  
現金及存款 100,000 元  
應收帳款 200,000 元  
存貨 50,000 元  
不動產、廠房及設備 150,000 元  
負債 200,000 元  
權益 200,000 元

公司於 2021 年 12 月 31 日，其資產負債表如下：