

15



Award-winning team of designers has won the trust of many upscale brands like NEST Fragrance. The talented design team is unmatched in China.



-
-
-





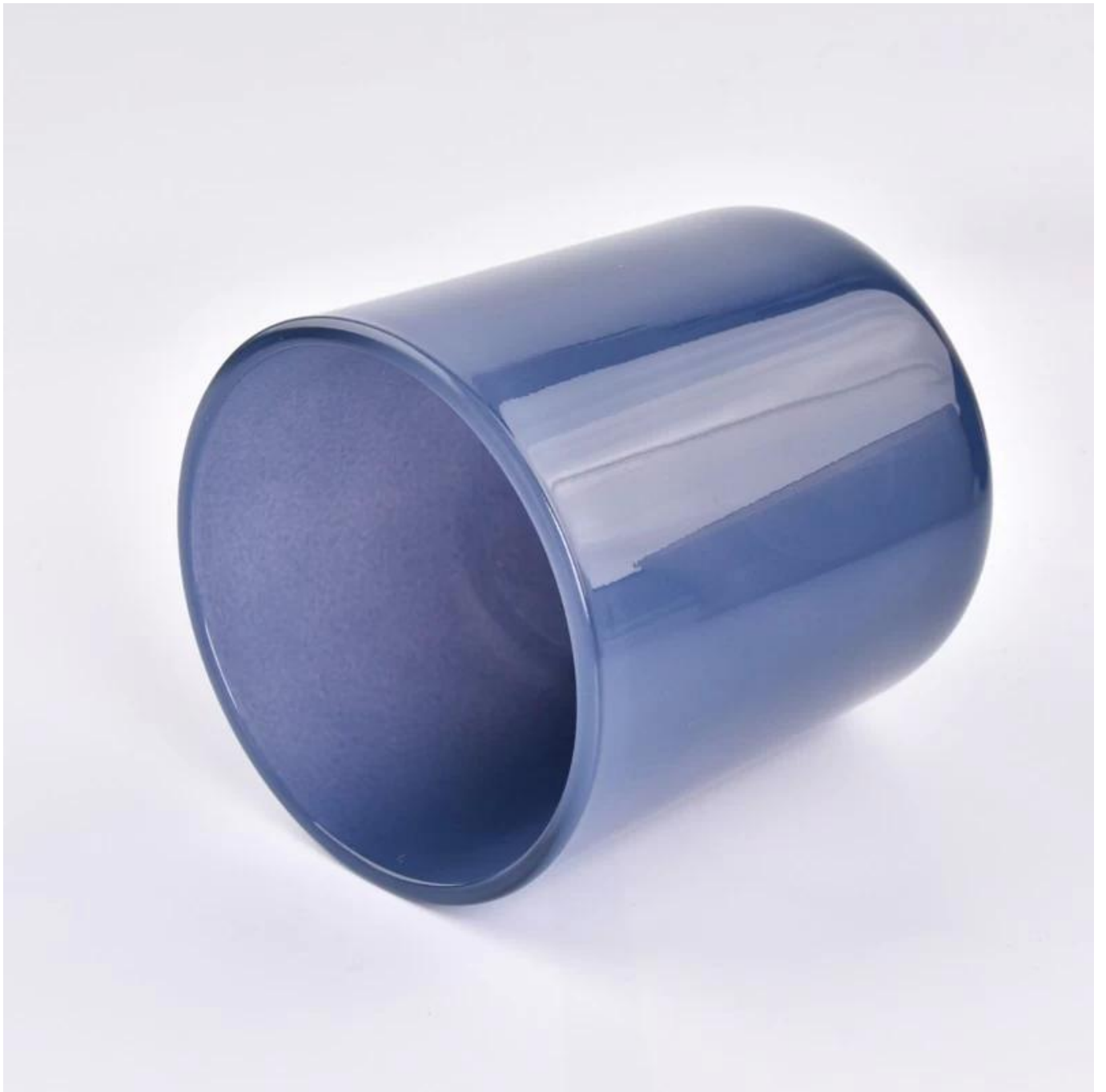





如何制作一个蓝色的陶瓷杯

1. 准备材料：蓝色釉料、陶瓷泥、烧窑、窑温计、窑具。

2. 制作杯身：将陶瓷泥揉成团，用手工或模具制作出杯身的形状，并修整边缘。

3. 干燥处理：将制作好的杯身放在干燥架上自然干燥。

4. 烧制：将干燥好的杯身放入烧窑中，按照窑温计的要求进行烧制。

5. 施釉：将蓝色釉料涂在杯身表面，使其均匀覆盖。

6. 二次烧制：将施釉后的杯身再次放入烧窑中，进行二次烧制，使釉料固化。

7. 完成：烧制完成后，取出蓝色的陶瓷杯，即可使用。

8. 注意事项：烧制过程中要注意窑温的控制，避免温度过高或过低导致杯身变形或开裂。

9. DIY 陶瓷杯的制作过程，需要耐心和细心，才能制作出完美的作品。



WIDE RANGE OF APPLICATION

Suitable for: home life/coffee shop/restaurant/wedding/party/Christmas etc



HOME LIFE



COFFEE SHOP



RESTAURANT



WEDDING



PARTY



CHRISTMAS ETC

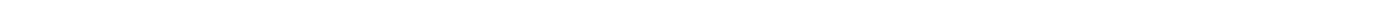

Different From The Peer



Own professional shipping company(Shenzhen Sunny Worldwide logistics)



20+ years freight history and WCA members.

PACKING

We have Normal packing, PVC box
Window box, carton box, pallet Color box, White box, ect.
of course, we can customize
Individual gift box for you.



Gift box



Carton



Pallet



Wooden case



3) 如何評估專案風險?

1. 如何評估專案風險? 請列出至少 20 個風險因素。
2. 若專案 10 天內完成，則風險增加 15%。若專案 15 天內完成，則風險增加 99%。
3. 若專案 1,800 天內完成，則風險增加 80%。
4. 如何評估專案風險?

4) 如何評估專案風險?

如何評估專案風險? 請列出至少 20 個風險因素。

5) 如何評估專案風險?

如何評估專案風險? 請列出至少 20 個風險因素。

6) 如何評估 R&D 專案風險?

如何評估 R&D 專案風險? 請列出至少 5 個風險因素。

7) 如何評估專案風險?

如何評估專案風險? 請列出至少 20 個風險因素。

如何評估專案風險? 請列出至少 20 個風險因素。