□□□□

Office & Sample Room

Shenzhen Sunny Glassware Co. , Ltd □□□□□□□□□□□□□□□□ 1992 □□□□□□□□□□□□□□□□

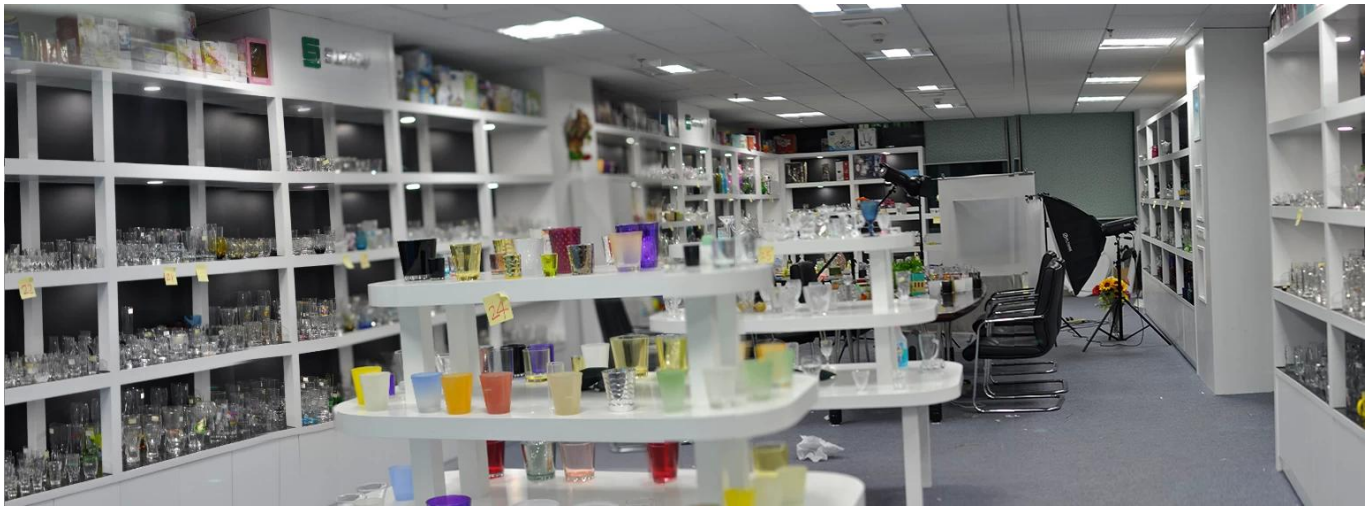

创
建
康
精
彩
生
活

七分模具 三分工艺 加强模具保养 提高产品质量

□□□□□□□□□□□□□□□□	1. □□□□□□□□□□□□□□□□

□□□□□□□	1. □□□□□□□□□□□□□□□□□ 23 □□□□□□□□□□□□□□□□□□□□□□□□ 2. □□ 3. □□□□□□□□□□□□□□□□□□□□□□□□□□□□□ 5,000 □□□□□□□□□□□□□□□□□□□□□□□□□□□□□□□□□□□□□ 300 □□□□□□□□□ 4. □□□□□□□□□□□□□□□□□□□□